

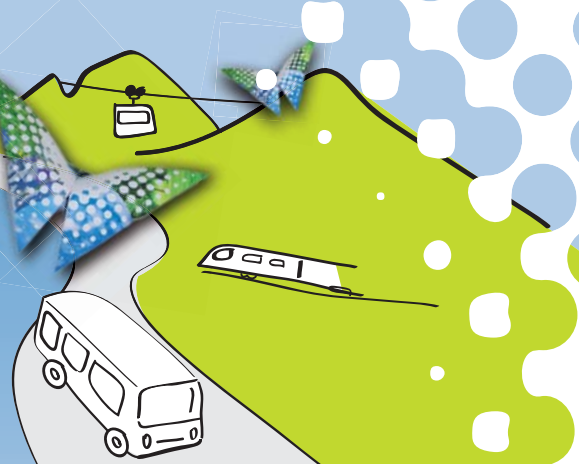

VERKEHRSVERBUND  
SÜDTIROL  
TRASPORTO INTEGRATO  
ALTO ADIGE  
TRANSPORT INTEGRÈ  
SÜDTIROL

# BOZEN UND UMGEBUNG UNTERLAND, ÜBERETSCH BOLZANO E DINTORNI BASSA ATESINA, OLTRADIGE



FAHRPLAN  
ORARIO  
ORAR

**2017**  
11.12.2016 - 09.12.2017



AUTONOME PROVINZ BOZEN - SÜDTIROL

Landesmobilitätsagentur



PROVINCIA AUTONOMA DI BOLZANO - ALTO ADIGE

Agenzia provinciale per la mobilità

PROVINCIA AUTONOMA DE BULSAN - SÜDTIROL

Agenzia provinziela per la mubiltà

# BOZEN UND UMGEBUNG UNTERLAND, ÜBERETSCH BOLZANO E DINTORNI BASSA ATESINA, OLTRADIGE



VERKEHRSVERBUND  
SÜDTIROL

TRASPORTO INTEGRATO  
ALTO ADIGE

TRASPORT INTEGRÈ  
SÜDTIROL

FAHRPLAN  
ORARIO  
ORAR

**2017**  
11.12.2016 - 09.12.2017

## Schultage | Periodi scolastici

12.12.2016 - 23.12.2016

09.01.2017 - 24.02.2017

06.03.2017 - 12.04.2017

19.04.2017 - 16.06.2017

05.09.2017 - 27.10.2017

06.11.2017 - 08.12.2017

Das Amt für Personenverkehr der Autonomen Provinz Bozen behält sich das Recht vor, die Fahrpläne nach Bedarf abzuändern. Es wird nach Möglichkeit gesorgt, daß die Fahrgäste in solchen Fällen rechtzeitig benachrichtigt werden. Es wird keine Verantwortung für allfällige Fahrplanänderungen, die durch höhere Gewalt verursacht und daher nicht rechtzeitig bekannt gegeben werden, übernommen.

L'ufficio trasporto di persone della Provincia Autonoma di Bolzano si riserva la facoltà di cambiare gli orari degli autoservizi. Sarà fatto il possibile perchè le variazioni vengano preventivamente comunicate al pubblico. Si declina comunque ogni responsabilità per variazioni d'orario improvvisate determinate da cause di forza maggiore che non consentano di aggiornare tempestivamente gli orari esposti al pubblico.

Alle nebenstehenden Hinweise beziehen sich, wenn sie oberhalb der Kolonne einer Fahrt stehen, auf die gesamte Strecke. Alle weiteren Angaben (z.B. Hinweise oder Einschränkungen) zu den Kursfahrten werden durch Zeichen gekennzeichnet, deren Bedeutung in einer Fußnote erklärt werden.

Wenn auf einer Strecke der Autobus gewechselt werden muss, so ist die Umsteigestelle durch die Aufteilung der Fahrt auf zwei Spalten gekennzeichnet. Ist die Ankunfts- und Abfahrtszeit dieselbe, so bedeutet dies, dass nur sehr kurz angehalten wird.

Tutti i richiami a lato riportati, quando sono posti in alto alla colonna della corsa, si riferiscono all'intero percorso. Qualsiasi altra indicazione o limitazione relativa alla corsa viene contrassegnata con un simbolo, il cui significato viene spiegato in una nota a fine tabella.

Quando la corsa comporta cambio d'autobus, la corsa stessa è spezzata nel punto di cambio, su due colonne.

Unico orario di arrivo e di partenza significa che il tempo di fermata è minimo.

- X** AN WERKTAGEN, GIORNI FERIALI
- +** AN SONN- UND FEIERTAGE  
GIORNI FESTIVI
- AN WERKTAGEN AUSSER SAMSTAG  
GIORNI FERIALI ESCLUSO SABATO
- S** AN SCHULTAGEN, GIORNI SCOLASTICI

**Fettschrift:** verkehrt täglich

**Grassetto:** circola giornalmente

**Schrägschrift:** Anschlussfahrten

**Corsivo:** Corse in coincidenza

*Grau hinterlegte Anschlusszeiten (nicht kursiv): Kein Fahrzeugwechsel nötig*

*Coincidenze con sfondo grigio (non corsivo): Nessun cambio mezzo necessario*

**R<sub>n</sub>** Niederflrzug  
treno a piano ribassato

**Zugkategorien - categorie treni**

**R** Regionalzug  
treno regionale

**RV** Regionalexpress  
treno regionale veloce

**EC** EuroCity, Südtirol Pass (alle Varianten) und Mobilcard nicht gültig  
EuroCity, AltoAdige Pass (tutte le varianti) e Mobilcard non validi

**FA, ICN** Frecciargento, Intercity Notte. Fahrkarten des Verkehrsverbundes nicht gültig  
Frecciargento, Intercity Notte. Non sono validi i biglietti del sistema integrato

**BUS** Bus

**Betreiber - operatori**

**TI** Trenitalia

**SAD** SAD Nahverkehr / Trasporto Locale

**Trenord** Trenord - ÖBB - DB



Nr. Fahrplan Nr. quadro	Beschreibung Descrizione	Seite Pagina
100	BRENNER - BOZEN - VERONA   BRENNERO - BOLZANO - VERONA.....	11
200	BOZEN - MERAN   BOLZANO - MERANO.....	23
110	BOZEN - LEIFERS - BRANZOLL   BOLZANO - LAIVES - BRONZOLO.....	28
111	BOZEN - LEIFERS - INDUSTRIEZONE LEIFERS   BOLZANO - LAIVES - ZONA INDUSTRIALE LAIVES.....	34
112	BOZEN - LEIFERS EXPRESS   BOLZANO - LAIVES EXPRESS.....	38
114	BLUMAU - BOZEN - LEIFERS INDUSTRIEZONE   PRATO ISARCO - BOLZANO - LAIVES ZONA IND.....	39
116	RUNDLINIE LEIFERS   CIRCOLARE LAIVES.....	40
117	STEINMANNWALD - LEIFERS - BRANZOLL - PFATTEN   PINETA - LAIVES - BRONZOLO - VADENA.....	42
120	BUS SALURN - NEUMARKT - AUER - BOZEN   BUS SALORNO - EGNA - ORA - BOLZANO.....	44
121	BUCHHOLZ - SALURN - LAAG - NEUMARKT   POCHI - SALORNO - LAGHETTI - EGNA.....	46
122	PENON / MARGREID - KURTATSCH - TRAMIN - AUER - NEUMARKT   PENONE / MAGRÈ - CORTACCIA - TERMENO - ORA - EGNA.....	47
122	NEUMARKT - AUER - TRAMIN - KURTATSCH - MARGREID/PENON   EGNA - ORA - TERMENO - CORTACCIA - MAGRÈ/PENONE.....	50
123	NEUMARKT - KURTATSCH - (PENON) - GRAUN   EGNA - CORTACCIA - (PENONE) - CORONA.....	53
124	SALURN - KURTINIG - MARGREID - NEUMARKT   SALORNO - CORTINA - MAGRÈ - EGNA.....	54
125	FENNBERG - KURTATSCH - MARGREID - NEUMARKT (SA., SONN- U. FEIERTAGE)   FAVOGNA - CORTACCIA - MAGRÈ - EGNA (SABATO E FESTIVI).....	55
126	UNTERLAND (SCHULFAHRTEN)   BASSA ATESINA (CORSE SCOLASTICHE).....	57
128	BAHNHOF AUER - LAIMBURG   STAZIONE DI ORA - LAIMBURG.....	59
131	ÜBERETSCH EXPRESS: KURTATSCH - TRAMIN - KALTERN - EPPAN - BOZEN   OLTRADIGE EXPRESS: CORTACCIA - TERMENO - CALDARO - APPIANO - BOLZANO.....	60

Nr. Fahrplan Nr. quadro	Beschreibung Descrizione	Seite Pagina
132	KALTERN - EPPAN - BOZEN   CALDARO - APPIANO - BOLZANO.....	62
132	KALTERN - EPPAN - BOZEN   CALDARO - APPIANO - BOLZANO.....	68
133	ÜBERETSCH - BOZEN (SCHULFAHRTEN)   OLTRADIGE - BOLZANO (CORSE SCOLASTICHE).....	70
134	MENDELBAHN: KALTERN - MENDELPASS   FUNICOLARE DELLA MENDOLA: CALDARO - PASSO MENDOLA.....	72
134	MENDELBAHN: BUSERSATZDIENST   FUNICOLARE DELLA MENDOLA: SERVIZIO BUS SOSTITUTIVO.....	74
135.1	CITYBUS EPPAN 1   CITYBUS APPIANO 1.....	76
135.1	CITYBUS EPPAN 1   CITYBUS APPIANO 1.....	77
135.2	CITYBUS EPPAN 2   CITYBUS APPIANO 2.....	78
135.3	CITYBUS EPPAN-KALTERN   CITYBUS APPIANO-CALDARO.....	80
135.4	CITYBUS KALTERN   CITYBUS CALDARO.....	81
138	KALTERN - KALTERERSEE   CALDARO - LAGO DI CALDARO.....	82
139	EPPAN - BOZEN (WINTERFAHRPLAN)   APPIANO - BOLZANO (ORARIO INVERNALE).....	83
139	BOZEN - EPPAN - MONTIGGLER SEE (SOMMERFAHRPLAN)   BOLZANO - APPIANO - LAGO DI MONTICOLO (ORARIO ESTIVO).....	84
140	CAVALESE - KALTENBRUNN - MONTAN - AUER   CAVALESE - FONTANEFREDDE - MONTAGNA - ORA.....	85
142	WEISSENSTEIN - ALDEIN - MONTAN - NEUMARKT   PIETRALBA - ALDINO - MONTAGNA - EGNA.....	91
144	ALTREI - TRUDEN - MONTAN - NEUMARKT   ANTERIVO - TRODNA - MONTAGNA - EGNA.....	93
146	ALDEIN - GEOPARC BLETTERBACH   ALDINO - GEOPARC BLETTERBACH.....	95
150	SARNTAL - BOZEN   VAL SARENTINO - BOLZANO.....	96
150	SARNTAL - BOZEN   VAL SARENTINO - BOLZANO.....	104
155	SEILBAHN JENESIEN   FUNIVIA S. GENESIO.....	106
156	HAFLING - VÖRAN - MÖLTEN - JENESIEN - BOZEN   AVELENGO - VERANO - MELTINA - S. GENESIO - BOLZANO.....	106



Nr. Fahrplan Nr. quadro	Beschreibung Descrizione	Seite Pagina
156	BOZEN - JENESIEN - MÖLTEN - VÖRAN - HAFLING   BOLZANO - S. GENESIO - MELTINA - VERANO - AVELENGO.....	110
160	RITTNER BAHN: MARIA HIMMELFAHRT - OBERBOZEN - KLOBENSTEIN   TRENO DEL RENON: L'ASSUNTA - SOPRABOLZANO - COLLALBO.....	112
161	SEILBAHN RITTEN - BOZEN   FUNIVIA RENON - BOLZANO.....	114
161	SEILBAHN RITTEN - BOZEN / BUSERSATZDIENST BEI SCHLIESSUNG DER BAHN   FUNIVIA RENON - BOLZANO / SERVIZIO BUS SOSTITUTIVO NEL PERIODO DI CHIUSURA.....	115
165	BUS RITTEN - BOZEN   BUS RENON - BOLZANO.....	116
166	BERGBAHN RITTNER HORN - KLOBENSTEIN   FUNIVIA CORNO DEL RENON - COLLALBO.....	118
167	WANGEN - OBERINN - KLOBENSTEIN   VANGA - AUNA DI SOPRA - COLLALBO.....	119
170	BOZEN - KASTELRUTH - ST. ULRICH   BOLZANO - CASTELROTTO - ORTISEI.....	120
171	SEIS - KASTELRUTH - BRIXEN   SIUSI - CASTELROTTO - BRESSANONE.....	122
176	SEIS - VÖLS - UMS - PRÖSELS - TIERS   SIUSI - FIÈ - UMES - PRESULE - TIRES.....	124
177	TAGUSENS - TISENS - KASTELRUTH - SEIS - ST. VIGIL - ST. OSWALD   TAGUSA - TISANA - CASTELROTTO - SIUSI - S. VIGILIO - S. OSVALDO.....	125
179	SEISERALM - KASTELRUTH/SEIS (BEI GESCHLOSSENER UMLAUFBAHN)   ALPE DI SIUSI - CASTELROTTO/SIUSI (DURANTE CHIUSURA CABINOVIA).....	126
180.1	FASSATAL - KARERPASS - WELSCHNOFEN - BOZEN   VAL DI FASSA - PASSO COSTALUNGA - NOVA LEVANTE - BOLZANO.....	127
180.2	WEISSENSTEIN - PETERSBERG - DEUTSCHNOFEN - OBEREGGEN - BOZEN   PIETRALBA - MONTE S. PIETRO - NOVA PONENTE - OBEREGGEN - BOLZANO.....	129
182	BIRCHABRUCK - STEINEGG - BOZEN   PONTE NOVA - COLLEPIETRA - BOLZANO.....	133
183	BOZEN - KARDAUN - KARNEID   BOLZANO - CARDANO - CORNEO.....	135
185	PAOLINA - TIERS - BOZEN   PAOLINA - TIRES - BOLZANO.....	136
201	MERAN - TERLAN - BOZEN   MERANO - TERLANO - BOLZANO.....	140
201	MERAN - TERLAN - BOZEN   MERANO - TERLANO - BOLZANO.....	144

Nr. Fahrplan Nr. quadro	Beschreibung Descrizione	Seite Pagina
202	VILPIAN - NALS - ANDRIAN - TERLAN   VILPIANO - NALLES - ANDRIANO - TERLANO.....	146
203	SEILBAHN VILPIAN - MÖLTEN   FUNIVIA VILPIANO - MELTINA.....	148
204	MÖLTEN - TERLAN   MELTINA - TERLANO.....	149



	RV 2251	FA 8503	R 10961	R 20903	R 2743	R 10963	R 20705	R 20905	FA 8507	R <sub>10</sub> 1830	RV 2253	R 10965	R 20711	R 20909			
	TI	TI	TI	TI	TI	TI	TI	TI	TI	TI	TI	TI	TI	TI			
			■	■	■	■	■	■		■	■			■			
München Hbf	ab															p.	München Hbf
Innsbruck	ab											5.22		5.52		p.	Innsbruck
Brenner	an										6.02		6.32		a.	Brennero	
Brenner	ab						5.36				6.08		6.38		p.	Brennero	
Gossensass							5.48				6.20		6.50				Colle Isarco
Sterzing-Pfitsch							5.55				6.27		6.57				Vipiteno-Val di Vizze
Freienfeld							6.00				6.32		7.02				Campo di Trens
Franzensfeste	an						6.12				6.44		7.14		a.		Fortezza
Franzensfeste	ab				5.40		6.13			6.40	6.45		7.15		p.		Fortezza
Brixen					5.49		6.23			6.49	6.55		7.25				Bressanone
Klausen					5.57		6.31			6.57	7.03		7.33				Chiusa
Waidbruck-Lajen					6.04		6.38			7.04	7.10		7.40				Ponte Gardena-Laion
Bozen	an				6.21		6.55			7.23	7.29		7.59		a.		Bolzano
											■						
200 Bozen	ab				6.26		6.57			7.35	7.35		8.01		p.		200 Bolzano
200 Meran	an				7.07		7.43			8.15	8.15		8.45		a.		200 Merano
Bozen	ab	5.00	5.16	5.36	6.06	6.24	6.36		7.04	7.16	7.31	7.36		8.06	p.		Bolzano
Leifers				5.45	6.14		6.45		7.12			7.45		8.14			Laives
Branzoll				5.50	6.17		6.50		7.15			7.50		8.17			Bronzolo
Auer		5.12		5.55	6.22	6.37	6.55		7.20		7.43	7.55		8.22			Ora
Neumarkt-Tramin				6.01	6.27	6.43	7.01		7.25			8.01		8.27			Egna-Termeno
Margreid-Kurtatsch				6.05	6.31		7.05		7.29			8.05		8.31			Magrè-Cortaccia
Salurn				6.10	6.36		7.10		7.34			8.10		8.36			Salorno
Mezzocorona		5.25		6.16	6.42	6.54	7.16		7.40		7.56	8.16		8.42			Mezzocorona
Trient	an	5.36	5.45	6.31	6.53	7.08	7.31		7.56	7.45	8.08	8.31		8.53	a.		Trento
Rovereto	an	5.50	6.00	6.46	7.09	7.24	7.46		8.11	8.00	8.24	8.46			a.		Rovereto
Verona	an	6.40	6.42	7.51		8.14	8.54			8.42	9.14	9.51			a.		Verona
Roma Termini			9.45						11.45								Roma Termini
Ziel		Bologna			Ala				Napoli								Destinazione

■ an Werktagen  
nei giorni feriali

■ an Werktagen außer Samstag  
nei giorni feriali escluso sabato

Pfingstmontag fahren die Züge wie an Werktagen - lunedì di Pentecoste i treni viaggiano secondo l'orario feriale



	R 1827 SAD	RV 2745 TI [X]	R 10967 TI [■]	R 20713 TI	R 20911 TI [■]	R 2749 TI [■]	R 10969 TI [10]	R 20715 TI [10]	R 2751 TI [10]	R 20717 TI [8]	EC 1289 Trenord [5]	EC 81 Trenord [4]	R 10971 TI	R 20719 TI		
München Hbf	ab										7.34	7.34			p.	München Hbf
Innsbruck	ab	6.22		6.49				7.49		8.49	9.24	9.24		9.49p.		Innsbruck
Brenner	an	6.59		7.28				8.28		9.28	10.00	10.00		10.28a.		Brennero
Brenner	ab	7.02		7.38		8.08		8.38		9.38	10.10	10.14		10.38p.		Brennero
Gossensass		7.16		7.50		8.20		8.50		9.50				10.50		Colle Isarco
Sterzing-Pfitsch		7.23		7.57		8.27		8.57		9.57				10.57		Vipiteno-Val di Vizze
Freienfeld		7.28		8.02		8.32		9.02		10.02				11.02		Campo di Trens
Franzensfeste	an	7.38	[■]	8.14		8.44		9.14		10.14	10.40	10.44		11.14a.		Fortezza
Franzensfeste	ab	7.39	[■]7.45	8.15		8.45		9.15		10.15	10.41	10.46		11.15p.		Fortezza
Brixen		7.49	[■]7.55	8.25		8.55		9.25		10.25	10.50	10.56		11.25		Bressanone
Klausen		7.58	[■]8.03	8.33		9.03		9.33		10.33				11.33		Chiusa
Waidbruck-Lajen		8.05	[■]8.10	8.40		9.10		9.40		10.40				11.40		Ponte Gardena-Laion
Bozen	an	8.23	[■]8.29	8.59		9.29		9.59		10.59	11.15	11.27		11.59a.		Bolzano
		[X]										[X]				
200 Bozen	ab	8.35	8.35	9.01		9.35		10.01		11.01		11.35		12.01p.		200 Bolzano
200 Meran	an	9.15	9.15	9.45		10.15		10.45		11.45		12.15		12.45a.		200 Merano
Bozen	ab		8.31	8.36		9.06		9.36		10.31		11.17	11.31	11.36	p.	Bolzano
Leifers				8.45		9.14		9.45						11.45		Laives
Branzoll				8.50		9.17		9.50						11.50		Bronzolo
Auer			8.43	8.55		9.22		9.55		10.43				11.55		Ora
Neumarkt-Tramin				9.01		9.27		10.01						12.01		Egna-Termenon
Margreid-Kurtatsch				9.05		9.31		10.05						12.05		Magrè-Cortaccia
Salurn				9.10		9.36		10.10						12.10		Salorno
Mezzocorona			8.56	9.16		9.42		10.16		10.56				12.16		Mezzocorona
Trient	an		9.08	9.31		9.53		10.31		11.08		11.48	12.02	12.31	a.	Trento
Rovereto	an		9.24	9.46		10.09		10.46		11.24			12.17	12.46	a.	Rovereto
Verona	an		10.14	10.51				11.51		12.14		12.37	12.56	13.51	a.	Verona
Roma Termini																Roma Termini
Ziel											Venezia	Bologna				Destinazione

[8] entfällt vom 26.6. bis zum 25.8. an Werktagen außer Samstag

sospeso nei giorni feriali escluso sabato dal 26.6 al 25.8.

[4] entfällt am Samstag und Sonntag  
sospeso sabato e domenica

[5] Samstag und Sonntag  
sabato e domenica

[10] Samstag, Sonn- und Feiertage  
sabato e festivi

[X] an Werktagen  
nei giorni feriali

[■] an Werktagen außer Samstag  
nei giorni feriali escluso sabato

Pfingstmontag fahren die Züge wie an Werktagen - lunedì di Pentecoste i treni viaggiano secondo l'orario feriale



	R 20915 TI	RV 2259 TI	R 10973 TI	R 20721 TI	R 20917 TI	FA 8519 TI	EC 85 Trenord	R 10977 TI	R 20723 TI	R 20923 TI	RV 2261 TI	R 10979 TI	R 20725 TI	R 5531 TI			
München Hbf	ab						9.34								p.	München Hbf	
Innsbruck	ab			10.49			11.24		11.49				12.49		p.	Innsbruck	
Brenner	an			11.28			12.00		12.28				13.28		a.	Brennero	
Brenner	ab			11.38			12.14		12.38		13.08		13.38		p.	Brennero	
Gossensass				11.50					12.50		13.20		13.50			Colle Isarco	
Sterzing-Pfitsch				11.57					12.57		13.27		13.57			Vipiteno-Val di Vizze	
Freienfeld				12.02					13.02		13.32		14.02			Campo di Trens	
Franzensfeste	an			12.14			12.44		13.14		13.44		14.14		a.	Fortezza	
Franzensfeste	ab			12.15			12.46		13.15		13.45		14.15		p.	Fortezza	
Brixen				12.25			12.56		13.25		13.55		14.25			Bressanone	
Klausen				12.33					13.33		14.03		14.33			Chiusa	
Waidbruck-Lajen				12.40					13.40		14.10		14.40			Ponte Gardena-Laion	
Bozen	an			12.59			13.27		13.59		14.29		14.59		a.	Bolzano	
							X										
200 Bozen	ab			13.01			13.35		14.01				15.01		p.	200 Bolzano	
200 Meran	an			13.45			14.15		14.45				15.45		a.	200 Merano	
Bozen	ab	12.06	12.31	12.36		13.04	13.16	13.31	13.36		14.06	14.31	14.36		15.04	p.	Bolzano
Leifers		12.14		12.45		13.12			13.45		14.14		14.45		15.11		Laives
Branzoll		12.17		12.50		13.15			13.50		14.17		14.50		15.15		Bronzolo
Auer		12.22	12.43	12.55		13.20			13.55		14.22	14.43	14.55		15.21		Ora
Neumarkt-Tramin		12.27		13.01		13.25			14.01		14.27		15.01		15.26		Egna-Termenon
Margreid-Kurtatsch		12.31		13.05		13.29			14.05		14.31		15.05				Magrè-Cortaccia
Salurn		12.36		13.10		13.34			14.10		14.36		15.10				Salorno
Mezzocorona		12.42	12.56	13.16		13.40			14.16		14.42	14.56	15.16		15.38		Mezzocorona
Trient	an	12.53	13.08	13.31		13.56	13.45	14.02	14.31		14.53	15.08	15.31		15.55	a.	Trento
Rovereto	an	13.09	13.24	13.46		14.11	14.00	14.17	14.46		15.09	15.24	15.46			a.	Rovereto
Verona	an		14.14	14.54			14.42	14.58	15.51			16.14	16.54			a.	Verona
Roma Termini							17.45										Roma Termini
Ziel		Ala	Bologna			Ala	Bologna				Bologna			Bassano			Destinazione

[27] Freitag, Samstag und Sonntag  
venerdì, sabato e domenica

[X] an Werktagen  
nei giorni feriali

[ ] an Werktagen außer Samstag  
nei giorni feriali escluso sabato

[5] Freitag an Werktagen  
venerdì feriale

Pfingstmontag fahren die Züge wie an Werktagen - lunedì di Pentecoste i treni viaggiano secondo l'orario feriale



	FA 8523 TI	EC 87 Trenord	R 10981 TI	R 20727 TI	R 20927 TI	RV 2263 TI	R 10983 TI	R 20729 TI	R 20929 TI	FA 8527 TI	EC 89 Trenord	R 10985 TI	R 20731 TI	R 20931 TI		
München Hbf	ab	11.34									13.34			p.	München Hbf	
Innsbruck	ab	13.24		13.49				14.49			15.24		15.49	p.	Innsbruck	
Brenner	an	14.00		14.28				15.28			16.00		16.28	a.	Brennero	
Brenner	ab	14.14		14.38		15.08		15.38			16.14		16.38	p.	Brennero	
Gossensass				14.50		15.20		15.50					16.50		Colle Isarco	
Sterzing-Pfitsch				14.57		15.27		15.57					16.57		Vipiteno-Val di Vizze	
Freienfeld				15.02		15.32		16.02					17.02		Campo di Trens	
Franzensfeste	an	14.44		15.14		15.44		16.14			16.44		17.14	a.	Fortezza	
Franzensfeste	ab	14.46		15.15		15.45		16.15			16.46		17.15	p.	Fortezza	
Brixen		14.56		15.25		15.55		16.25			16.56		17.25		Bressanone	
Klausen				15.33		16.03		16.33					17.33		Chiusa	
Waidbruck-Lajen				15.40		16.10		16.40					17.40		Ponte Gardena-Laion	
Bozen	an	15.27		15.59		16.29		16.59			17.27		17.59	a.	Bolzano	
		X				X					X					
200 Bozen	ab	15.35		16.01		16.35		17.01			17.35		18.01	p.	200 Bolzano	
200 Meran	an	16.15		16.45		17.15		17.45			18.15		18.45	a.	200 Merano	
Bozen	ab	15.16	15.31	15.36	16.06	16.31	16.36		17.04	17.16	17.31	17.36		18.06	p.	Bolzano
Leifers				15.45	16.14		16.45		17.12			17.45		18.14		Laives
Branzoll				15.50	16.17		16.50		17.15			17.50		18.17		Bronzolo
Auer				15.55	16.22	16.43	16.55		17.20			17.55		18.22		Ora
Neumarkt-Tramin				16.01	16.27		17.01		17.25			18.01		18.27		Egna-Termenon
Margreid-Kurtatsch				16.05	16.31		17.05		17.29			18.05		18.31		Magrè-Cortaccia
Salurn				16.10	16.36		17.10		17.34			18.10		18.36		Salorno
Mezzocorona				16.16	16.42	16.56	17.16		17.40			18.16		18.42		Mezzocorona
Trient	an	15.45	16.02	16.31	16.53	17.08	17.31		17.56	17.45	18.02	18.31		18.53	a.	Trento
Rovereto	an	16.00	16.17	16.46	17.09	17.24	17.46		18.11	18.00	18.17	18.46		19.09	a.	Rovereto
Verona	an	16.42	16.58	17.51		18.14	18.54			18.42	18.58	19.51			a.	Verona
Roma Termini		19.45								21.45						Roma Termini
Ziel			Venezia			Ala	Bologna			Ala	Napoli			Ala		Destinazione

X an Werktagen  
nei giorni feriali

■ an Werktagen außer Samstag  
nei giorni feriali escluso sabato

Pfingstmontag fahren die Züge wie an Werktagen - lunedì di Pentecoste i treni viaggiano secondo l'orario feriale



	RV	R	R	R	EC	R	R	RV	R	R	R	ICN	R	R		
	2265	10987	20733	20933	83	10989	20735	2267	10991	20737	10997	763	10993	20935		
	TI	TI	TI	TI	Trenord	TI	TI	TI	TI	TI	TI	TI	TI	TI		
		■		■					■		■		+	X		
München Hbf	ab				15.34										p.	München Hbf
Innsbruck	ab		16.49		17.24		17.49				18.49	19.49			p.	Innsbruck
Brenner	an		17.28		18.00		18.28				19.28	20.28			a.	Brennero
Brenner	ab	17.08	17.38		18.14		18.38	19.08		19.38	20.38				p.	Brennero
Gossensass		17.20	17.50				18.50	19.20		19.50	20.50					Colle Isarco
Sterzing-Pfitsch		17.27	17.57				18.57	19.27		19.57	20.56					Vipiteno-Val di Vizze
Freienfeld		17.32	18.02				19.02	19.32		20.02	21.01					Campo di Trens
Franzensfeste	an	17.44	18.14		18.44		19.14	19.44		20.14	21.13				a.	Fortezza
Franzensfeste	ab	17.45	18.15		18.46		19.15	19.45		20.15					p.	Fortezza
Brixen		17.55	18.25		18.56		19.25	19.55		20.25						Bressanone
Klausen		18.03	18.33				19.33	20.03		20.33						Chiusa
Waidbruck-Lajen		18.10	18.40				19.40	20.10		20.40						Ponte Gardena-Laion
Bozen	an	18.29	18.59		19.27		19.59	20.29		20.59					a.	Bolzano
		X			X											
200 Bozen	ab	18.35	19.01		19.35		20.01			21.01					p.	200 Bolzano
200 Meran	an	19.14	19.44		20.14		20.44			21.44					a.	200 Merano
Bozen	ab	18.31	18.36	19.06	19.31	19.36		20.31	20.36			21.30	21.36	21.36	p.	Bolzano
Leifers			18.45	19.14		19.45			20.45				21.45	21.45		Laives
Branzoll			18.50	19.17		19.50			20.50				21.50	21.50		Bronzolo
Auer		18.43	18.55	19.22		19.55		20.43	20.55			21.44	21.55	21.55		Ora
Neumarkt-Tramin			19.01	19.27		20.01			21.01				22.01	22.01		Egna-Termenon
Margreid-Kurtatsch			19.05	19.31		20.05			21.05				22.05	22.05		Magrè-Cortaccia
Salurn			19.10	19.36		20.10			21.10				22.10	22.10		Salorno
Mezzocorona		18.56	19.16	19.42		20.16		20.56	21.16			22.00	22.16	22.16		Mezzocorona
Trient	an	19.08	19.31	19.53	20.02	20.31		21.08	21.31			22.14	22.31	22.31	a.	Trento
Rovereto	an	19.24	19.46	20.09	20.17	20.46		21.24	21.46			22.30	22.46		a.	Rovereto
Verona	an	20.14	20.51	21.08	20.56	21.51		22.14	22.51			23.16	23.48		a.	Verona
Roma Termini												6.00				Roma Termini
Ziel		Bologna														Destinazione

☒ an Sonn- und Feiertagen  
domenica e giorni festivi

☒ an Werktagen  
nei giorni feriali

■ an Werktagen außer Samstag  
nei giorni feriali escluso sabato

Pfingstmontag fahren die Züge wie an Werktagen - lunedì di Pentecoste i treni viaggiano secondo l'orario feriale



	R» 1890 SAD	R 2753 TI	R 1829 SAD	R 10995 TI A		
München Hbf	ab					p. München Hbf
Innsbruck	ab		21.00			p. Innsbruck
Brenner	an		21.37			a. Brennero
Brenner	ab	21.08	21.43			p. Brennero
Gossensass		21.20	21.55			Colle Isarco
Sterzing-Pfitsch		21.27	22.02			Vipiteno-Val di Vizze
Freienfeld		21.32	22.07			Campo di Trens
Franzensfeste	an	21.44	22.19			a. Fortezza
Franzensfeste	ab	21.18	21.45	22.20		p. Fortezza
Brixen		21.27	21.55	22.30		Bressanone
Klausen		21.35	22.03	22.38		Chiusa
Waidbruck-Lajen		21.42	22.10	22.45		Ponte Gardena-Laion
Bozen	an	21.58	22.29	23.03		a. Bolzano
			B			
200 Bozen	ab	22.03	23.10			p. 200 Bolzano
200 Meran	an	22.47	0.01			a. 200 Merano
Bozen	ab		23.08			p. Bolzano
Leifers			23.16			Laives
Branzoll			23.19			Bronzolo
Auer			23.24			Ora
Neumarkt-Tramin			23.29			Egna-Termenò
Margreid-Kurtatsch			23.33			Magrè-Cortaccia
Salurn			23.38			Salorno
Mezzocorona			23.44			Mezzocorona
Trient	an		23.57			a. Trento
Rovereto	an					a. Rovereto
Verona	an					a. Verona
Roma Termini						Roma Termini
Ziel		Meran/o				Destinazione

A) Il treno può aspettare l'arrivo del treno diretto nr. 1879 da Innsbruck al massimo fino alle ore 23.15. - Wartet auf den Zug 1879 aus Innsbruck bis maximal 23.15 Uhr.

B) hält in den Ortschaften an den Bushaltestellen (in Bozen vor dem Zugbahnhof), Trenitalia- Einzelfahrkarten nicht gültig. Freitag und Samstag Nightliner- Tarif.  
 nelle località serve le fermate autobus (a Bolzano si ferma davanti alla stazione ferroviaria), non sono validi biglietti Trenitalia di corsa singola. Venerdì e sabato tariffa Nightliner.

Pfingstmontag fahren die Züge wie an Werktagen - lunedì di Pentecoste i treni viaggiano secondo l'orario feriale





	R	R	R	R	R	R	R	R	RV	R	R	R	ICN	R	
	2740	10958	10960	20900	20700	20700	20902	10962	1826	5500 Bassano	20904 (1-5) Ala	20704	764 Roma Termini 23.00	10966	
	TI	TI	TI	TI	TI	TI	TI	TI	SAD	TI	TI	TI	TI	TI	
Roma Termini															Roma Termini
Verona	ab							X 5.25					5.54	6.09p.	Verona
Rovereto	ab							X 6.13			6.50		6.59	7.14p.	Rovereto
Trient	ab			5.30	6.02		6.20	6.30	6.59	7.05			7.16	7.32p.	Trento
Mezzocorona				5.44	6.17		6.35	6.44	7.10	7.16			7.29	7.46	Mezzocorona
Salurn				5.50	6.23		6.42	6.50		7.22				7.52	Salorno
Margreid-Kurtatsch				5.54	6.27		6.47	6.55		7.27				7.57	Magrè-Cortaccia
Neumarkt-Tramin				5.58	6.31		6.51	7.00		7.31				8.01	Egna-Termeno
Auer				6.03	6.36		6.56	7.06	7.29	7.36			7.47	8.06	Ora
Branzoll				6.07	6.40		7.01	7.11		7.41				8.11	Bronzolo
Leifers				6.11	6.44		7.05	7.15		7.45				8.15	Laives
Bozen	an			6.20	6.52			7.14	7.24	7.43	7.52		8.07	8.22a.	Bolzano
200 Meran	ab				6.02	6.02			6.35			7.13		p.	200 Merano
200 Bozen	an				6.48	6.48			7.20			7.59		a.	200 Bolzano
Bozen	ab	5.30	6.01	6.32		7.01	7.01		7.32			8.01		p.	Bolzano
Waidbruck-Lajen		5.46	6.19	6.48		7.19	7.19		7.48			8.19			Ponte Gardena-Laion
Klausen		5.53	6.26	6.55		7.26	7.26		7.55			8.26			Chiusa
Brixen		6.02	6.35	7.04		7.35	7.35		8.04			8.35			Bressanone
Franzensfeste	an	6.12	6.44	7.14		7.44	7.44		8.14			8.44		a.	Fortezza
Franzensfeste	ab		6.45	7.15		7.45	7.45		8.15			8.45		p.	Fortezza
Freienfeld			6.57	7.27		7.57	7.57		8.27			8.57			Campo di Trens
Sterzing-Pfitsch			7.03	7.33		8.03	8.03		8.33			9.03			Vipiteno-Val di Vizze
Gossensass			7.09	7.39		8.09	8.09		8.39			9.09			Colle Isarco
Brenner	an		7.22	7.52		8.22	8.22		8.52			9.22		a.	Brennero
Brenner	ab		7.33			8.33			9.02			9.33		p.	Brennero
Innsbruck	an		8.11			9.11			9.38			10.13		a.	Innsbruck
München Hbf	an													a.	München Hbf
Ziel					Brenner/o	Brenner/o			Innsbruck			Brenner/o			Destinazione

X an Werktagen  
nei giorni feriali

an Werktagen außer Samstag  
nei giorni feriali escluso sabato

Pfingstmontag fahren die Züge wie an Werktagen - lunedì di Pentecoste i treni viaggiano secondo l'orario feriale



	R	R	R	R	R	RV	R	R	R	R	EC	R	R	R		
	20708	2744	20908	20710	10968	2252	20912	20712	10970	2746	88	10972	20714	10974		
	TI	TI	TI	TI	TI	TI	TI	TI	TI	TI	Trenord	TI	TI	TI		
	40	1	X				1					40	10	40		
Roma Termini																Roma Termini
Verona	ab	6.27			X 7.09	7.50			8.09	8.50	9.04					Verona
Rovereto	ab	7.32	7.50		X 8.14	8.39	8.50		9.14	9.37	9.43					Rovereto
Trient	ab	7.49	8.05		8.32	8.54	9.05		9.32	9.52	9.59	10.05				Trento
Mezzocorona		8.02	8.16		8.46	9.05	9.16		9.46	10.05		10.16				Mezzocorona
Salurn			8.22		8.52		9.22		9.52			10.22				Salorno
Margreid-Kurtatsch			8.27		8.57		9.27		9.57			10.27				Magrè-Cortaccia
Neumarkt-Tramin			8.31		9.01		9.31		10.01			10.31				Egna-Termeno
Auer		8.17	8.36		9.06	9.19	9.36		10.06	10.20		10.36				Ora
Branzoll			8.41		9.11		9.41		10.11			10.41				Bronzolo
Leifers			8.45		9.15		9.45		10.15			10.45				Laives
Bozen	an	8.30	8.52		9.22	9.30	9.52		10.22	10.39	10.31	10.52				Bolzano
						X					X					
200 Meran	ab	7.45		8.16		8.46		9.16			9.46		10.16		p.	200 Merano
200 Bozen	an	8.26		8.59		9.26		9.59			10.26		10.59		a.	200 Bolzano
Bozen	ab	8.29		9.01		9.32		10.01			10.34		11.01		p.	Bolzano
Waidbruck-Lajen		8.47		9.19		9.48		10.19					11.19			Ponte Gardena-Laiun
Klausen		8.54		9.26		9.55		10.26					11.26			Chiusa
Brixen		9.02		9.35		10.04		10.35			11.04		11.35			Bressanone
Franzensfeste	an	9.13		9.44		10.14		10.44			11.14		11.44		a.	Fortezza
Franzensfeste	ab			9.45		10.15		10.45			11.15		11.45		p.	Fortezza
Freienfeld				9.57		10.27		10.57					11.57			Campo di Trens
Sterzing-Pfitsch				10.03		10.33		11.03					12.03			Vipiteno-Val di Vizze
Gossensass				10.09		10.39		11.09					12.09			Colle Isarco
Brenner	an			10.22		10.52		11.22			11.48		12.22		a.	Brennero
Brenner	ab			10.33				11.33			12.00		12.33		p.	Brennero
Innsbruck	an			11.11				12.13			12.36		13.11		a.	Innsbruck
München Hbf	an										14.26				a.	München Hbf
Ziel		Fort./Franz.		Brenner/o				Brenner/o					Brenner/o			Destinazione

10 Samstag, Sonn- und Feiertage  
sabato e festivi

X an Werktagen  
nei giorni feriali

■ an Werktagen außer Samstag  
nei giorni feriali escluso sabato

40 Samstag an Werktagen  
sabato feriale

Pfingstmontag fahren die Züge wie an Werktagen - lunedì di Pentecoste i treni viaggiano secondo l'orario feriale



	FA	R	R	R	EC	R	R	R	RV	FA	R	R	R	EC		
	8502	2750	20716	10992	80	20916	20720	10976	2258	8508	20918	20722	10978	84		
									Bologna (sa/do)	Napoli				Bologna		
	TI	TI	TI	TI	Trenord	TI	TI	TI	TI	TI	TI	TI	TI	Trenord		
	[27]	[+]	[8]	[+]		[ ]					[ ]					
Roma Termini	6.45									8.45					Roma Termini	
Verona	ab 9.47	9.50		10.09	<b>11.02</b>			[X] 11.09	<b>11.50</b>	<b>11.47</b>				<b>12.09</b>	<b>13.04 p.</b>	Verona
Rovereto	ab 10.26	10.39		11.14	<b>11.43</b>	11.50		[X] 12.11	<b>12.39</b>	<b>12.26</b>				<b>13.14</b>	<b>13.43 p.</b>	Rovereto
Trient	ab 10.41	10.54		11.32	<b>11.59</b>	12.05		[X] 12.25	<b>12.54</b>	<b>12.41</b>	13.05			<b>13.32</b>	<b>13.59 p.</b>	Trento
Mezzocorona		11.05		11.46		12.16		<b>12.39</b>	<b>13.05</b>		13.16			<b>13.46</b>		Mezzocorona
Salurn				11.52				<b>12.45</b>			13.22			<b>13.52</b>		Salorno
Margreid-Kurtatsch				11.57				<b>12.50</b>			13.27			<b>13.57</b>		Magrè-Cortaccia
Neumarkt-Tramin				12.01		12.31		<b>12.55</b>			13.31			<b>14.01</b>		Egna-Termenò
Auer		11.19		12.06		12.36		<b>13.00</b>	<b>13.19</b>		13.36			<b>14.06</b>		Ora
Branzoll				12.11		12.41		<b>13.05</b>			13.41			<b>14.11</b>		Bronzolo
Leifers				12.15		12.45		<b>13.09</b>			13.45			<b>14.15</b>		Laives
Bozen	an 11.14	11.30		12.22	<b>12.31</b>	12.52		<b>13.22</b>	<b>13.30</b>	<b>13.14</b>	13.52			<b>14.22</b>	<b>14.31 a.</b>	Bolzano
					[X]				[X]					[X]		
200 Meran	ab		11.16		11.46		12.16		12.46			13.16		13.46 p.		200 Merano
200 Bozen	an		11.59		12.26		12.59		13.26			13.59		14.26 a.		200 Bolzano
Bozen	ab		12.01		12.34		13.01		13.32			14.01		14.34 p.		Bolzano
Waidbruck-Lajen			12.19				13.19		13.48			14.19				Ponte Gardena-Laion
Klausen			12.26				13.26		13.55			14.26				Chiusa
Brixen			12.35		13.04		13.35		14.04			14.35		15.04		Bressanone
Franzensfeste	an		12.44		13.14		13.44		14.14			14.44		15.14 a.		Fortezza
Franzensfeste	ab		12.45		13.15		13.45		14.15			14.45		15.15 p.		Fortezza
Freienfeld			12.57				13.57		14.27			14.57				Campo di Trens
Sterzing-Pfitsch			13.03				14.03		14.33			15.03				Vipiteno-Val di Vizze
Gossensass			13.09				14.09		14.39			15.09				Colle Isarco
Brenner	an		13.22		13.48		14.22		14.52			15.22		15.48 a.		Brennero
Brenner	ab		13.33		14.00		14.33				15.33			16.00 p.		Brennero
Innsbruck	an		14.13		14.36		15.11				16.13			16.36 a.		Innsbruck
München Hbf	an				16.26									18.26 a.		München Hbf
Ziel			Brennero/o				Brennero/o					Brennero/o				Destinazione

[27] Freitag, Samstag und Sonntag  
venerdì, sabato e domenica

[8] entfällt vom 26.6. bis zum 25.8. an Werktagen außer Samstag  
sospeso nei giorni feriali escluso sabato dal 26.6 al 25.8.

[+] an Sonn- und Feiertagen  
domenica e giorni festivi

[X] an Werktagen  
nei giorni feriali

[ ] an Werktagen außer Samstag  
nei giorni feriali escluso sabato

Pfingstmontag fahren die Züge wie an Werktagen - lunedì di Pentecoste i treni viaggiano secondo l'orario feriale



	R	R	RV	FA	R	R	R	EC	R	R	R	R	RV	R	
	20724	10980	2260 Bologna	8512	20922 Ala	20726	10982	86 Venezia	20926	20728	1880	10984	2262 Bologna	20928 Ala	
	TI	TI	TI	TI	TI	TI	TI	Trenord	TI	TI	TI	TI	TI	TI	
Roma Termini				10.45											Roma Termini
Verona	ab	13.09	13.50	13.47			14.09	15.02				15.09	15.50	p.	Verona
Rovereto	ab	14.11	14.39	14.26	14.50		15.14	15.43	15.50			16.14	16.39	16.50p.	Rovereto
Trient	ab	14.25	14.54	14.41	15.05		15.32	15.59	16.05			16.32	16.54	17.05p.	Trento
Mezzocorona		14.39	15.05		15.16		15.46		16.16			16.46	17.05	17.16	Mezzocorona
Salurn		14.45			15.22		15.52		16.22			16.52		17.22	Salorno
Margreid-Kurtatsch		14.50			15.27		15.57		16.27			16.57		17.27	Magrè-Cortaccia
Neumarkt-Tramin		14.55			15.31		16.01		16.31			17.01		17.31	Egna-Termeno
Auer		15.00	15.19		15.36		16.06		16.36			17.06	17.19	17.36	Ora
Branzoll		15.05			15.41		16.11		16.41			17.11		17.41	Bronzolo
Leifers		15.09			15.45		16.15		16.45			17.15		17.45	Laives
Bozen	an	15.22	15.30	15.14	15.52		16.22	16.31	16.52			17.22	17.30	17.52 a.	Bolzano
			X					X					X		
200 Meran	ab	14.16	14.46		15.16		15.46		16.16	16.16		16.46		p.	200 Merano
200 Bozen	an	14.59	15.26		15.59		16.26		16.59	16.59		17.26		a.	200 Bolzano
Bozen	ab	15.01	15.32		16.01		16.34		17.01	17.10		17.32		p.	Bolzano
Waidbruck-Lajen		15.19	15.48		16.19				17.16			17.48			Ponte Gardena-Laion
Klausen		15.26	15.55		16.26				17.22			17.55			Chiusa
Brixen		15.35	16.04		16.35		17.04		17.30	17.36		18.04			Bressanone
Franzensfeste	an	15.44	16.14		16.44		17.14		17.39	17.44		18.14		a.	Fortezza
Franzensfeste	ab	15.45	16.15		16.45		17.15		17.45			18.15		p.	Fortezza
Freienfeld		15.57	16.27		16.57				17.57			18.27			Campo di Trens
Sterzing-Pfatsch		16.03	16.33		17.03				18.03			18.33			Vipiteno-Val di Vizze
Gossensass		16.09	16.39		17.09				18.09			18.39			Colle Isarco
Brenner	an	16.22	16.52		17.22		17.48		18.22			18.52		a.	Brennero
Brenner	ab	16.33			17.33		18.00		18.33					p.	Brennero
Innsbruck	an	17.11			18.13		18.36		19.11					a.	Innsbruck
München Hbf	an						20.26							a.	München Hbf
Ziel		Brennero/o				Brennero/o				Brennero/o	Lienz				Destinazione

X an Werktagen  
nei giorni feriali

■ an Werktagen außer Samstag  
nei giorni feriali escluso sabato

Pfingstmontag fahren die Züge wie an Werktagen - lunedì di Pentecoste i treni viaggiano secondo l'orario feriale



	R	R	EC	EC	R	R	R	RV	R	R	R	R	RV	FA		
	20730	10986	1288	82	20930	20732	10988	2264	20736	10990	1828	10994	2266	8524		
	TI	TI	Venezia	Bologna	Ala	TI	TI	Bologna	TI	TI	SAD	TI	TI	TI		
			Trenord	Trenord	TI	TI	TI	TI	TI	TI	TI	TI	TI	TI		
			5	4	1	1										
Roma Termini															16.45	Roma Termini
Verona	ab	16.09	17.02	17.02			17.09	17.50		18.09		19.09	19.50	19.47	p.	Verona
Rovereto	ab	17.14	17.43	17.43	17.50		18.14	18.39		19.14		20.11	20.39	20.26	p.	Rovereto
Trient	ab	17.32	17.59	17.59	18.05		18.32	18.54		19.32		20.25	20.54	20.41	p.	Trento
Mezzocorona		17.46			18.16		18.46	19.05		19.46		20.39	21.05			Mezzocorona
Salurn		17.52			18.22		18.52			19.52		20.45				Salorno
Margreid-Kurtatsch		17.57			18.27		18.57			19.57		20.50				Magrè-Cortaccia
Neumarkt-Tramin		18.01			18.31		19.01			20.01		20.55				Egna-Termeno
Auer		18.06			18.36		19.06	19.19		20.06		21.00	21.19			Ora
Branzoll		18.11			18.41		19.11			20.11		21.05				Bronzolo
Leifers		18.15			18.45		19.15			20.15		21.09				Laives
Bozen	an	18.22	18.31	18.31	18.52		19.22	19.30		20.22		21.22	21.30	21.14	a.	Bolzano
			X	X				X								
200 Meran	ab	17.16	17.46	17.46		18.16		18.46	19.16		19.46		20.46		p.	200 Merano
200 Bozen	an	17.59	18.26	18.26		18.59		19.26	19.57		20.27		21.26		a.	200 Bolzano
Bozen	ab	18.01	18.24	18.34	18.34		19.01	19.32	20.02		20.32		21.32		p.	Bolzano
Waidbruck-Lajen		18.19	18.40			19.19		19.48	20.19		20.48		21.48			Ponte Gardena-Laion
Klausen		18.26	18.47			19.26		19.55	20.26		20.55		21.55			Chiusa
Brixen		18.35	18.56	19.04	19.04	19.35		20.04	20.35		21.04		22.04			Bressanone
Franzensfeste	an	18.44	19.04	19.14	19.14	19.44		20.14	20.44		21.14		22.14		a.	Fortezza
Franzensfeste	ab	18.45	19.05	19.15	19.15	19.45		20.15	20.45		21.15		22.15		p.	Fortezza
Freienfeld		18.57	19.17			19.57		20.27	20.57		21.27		22.27			Campo di Trens
Sterzing-Pfitsch		19.03	19.23			20.03		20.33	21.03		21.33		22.33			Vipiteno-Val di Vizze
Gossensass		19.09	19.29			20.09		20.39	21.09		21.39		22.39			Colle Isarco
Brenner	an	19.22	19.44	19.48	19.48	20.22		20.52	21.22		21.51		22.52		a.	Brennero
Brenner	ab	19.33	20.00	20.00					21.33		21.54		23.03		p.	Brennero
Innsbruck	an	20.11	20.36	20.36					22.11		22.30		23.41		a.	Innsbruck
München Hbf	an		22.26	22.26											a.	München Hbf
Ziel		Brenner/o				Brenner/o					Innsbruck					Destinazione

4) entfällt am Samstag und Sonntag  
sospeso sabato e domenica

5) Samstag und Sonntag  
sabato e domenica

X) an Werktagen  
nei giorni feriali

■) an Werktagen außer Samstag  
nei giorni feriali escluso sabato

Pfingstmontag fahren die Züge wie an Werktagen - lunedì di Pentecoste i treni viaggiano secondo l'orario feriale



	R	FA	R	R	RV		
	10996	8526	23818	10998	2268		
					Bologna		
	TI	TI	SAD	TI	TI		
				□			
Roma Termini		<b>17.45</b>					Roma Termini
Verona	ab	<b>20.09</b>	<b>20.47</b>	21.09	<b>21.50</b>		p. Verona
Rovereto	ab	<b>21.11</b>	<b>21.26</b>	22.14	<b>22.39</b>		p. Rovereto
Trient	ab	<b>21.25</b>	<b>21.41</b>	22.32	<b>22.54</b>		p. Trento
Mezzocorona		<b>21.39</b>		22.46	<b>23.05</b>		Mezzocorona
Salurn		<b>21.45</b>		22.52			Salorno
Margreid-Kurtatsch		<b>21.50</b>		22.57			Magrè-Cortaccia
Neumarkt-Tramin		<b>21.55</b>		23.01			Egna-Termeno
Auer		<b>22.00</b>		23.06	<b>23.19</b>		Ora
Branzoll		<b>22.05</b>		23.11			Bronzolo
Leifers		<b>22.09</b>		23.15			Laives
Bozen	an	<b>22.22</b>	<b>22.14</b>	23.22	<b>23.32</b>		a. Bolzano
200 Meran	ab			21.46			p. 200 Merano
200 Bozen	an			22.27			a. 200 Bolzano
Bozen	ab			<b>22.32</b>			p. Bolzano
Waidbruck-Lajen				<b>22.49</b>			Ponte Gardena-Laion
Klausen				<b>22.56</b>			Chiusa
Brixen				<b>23.05</b>			Bressanone
Franzensfeste	an			<b>23.14</b>			a. Fortezza
Franzensfeste	ab						p. Fortezza
Freienfeld							Campo di Trens
Sterzing-Pfitsch							Vipiteno-Val di Vizze
Gossensass							Colle Isarco
Brenner	an						a. Brennero
Brenner	ab						p. Brennero
Innsbruck	an						a. Innsbruck
München Hbf	an						a. München Hbf

□ an Werktagen außer Samstag  
 nei giorni feriali escluso sabato

Pfingstmontag fahren die Züge wie an Werktagen - lunedì di Pentecoste i treni viaggiano secondo l'orario feriale



	R	R	R	R	R	R	R	R	R	R	R	R	R	R		
	20701	20703	20705	10701	20711	1827	20713	10703	23801	23803	20717	10705	20719	23805		
			X Brennero/o	■ Inn./S.C.												
	TI	TI	TI	TI	TI	SAD	TI	TI	SAD/TI	SAD	TI	TI	TI	SAD		
	X	X		X		X		X		X	B			X		
Bozen	ab	5.47	6.26	<b>6.57</b>	7.35	<b>8.01</b>	8.35	<b>9.01</b>	9.35	<b>10.01</b>	10.35	11.01	11.35	<b>12.01</b>	12.35 p.	Bozano
Bozen Süd		5.54	6.32	<b>7.03</b>	7.40	<b>8.08</b>	8.40	<b>9.08</b>	9.40	<b>10.08</b>	10.40	11.08	11.40	<b>12.08</b>	12.40	Bozano Sud
Bozen Kaiserau		5.56		<b>7.05</b>		<b>8.11</b>		<b>9.11</b>		<b>10.11</b>		11.11		<b>12.11</b>		Bozano Casanova
Sigmundskron		5.59	6.36	<b>7.08</b>	7.45	<b>8.15</b>	8.45	<b>9.15</b>	9.45	<b>10.15</b>	10.45	11.15	11.45	<b>12.15</b>	12.45	Ponte Adige
Siebeneich	X	6.03	6.40	<b>7.14</b>	7.49	+8.19	8.49	+9.19	9.49+	10.19	10.49+	11.19	11.49+	12.19	12.49 X	Settequerce
Terlan		6.07	6.43	<b>7.18</b>	7.52	<b>8.22</b>	8.52	<b>9.22</b>	9.52	<b>10.22</b>	10.52	11.22	11.52	<b>12.22</b>	12.52	Terlan
Vilpian-Nals		6.12	6.47	<b>7.24</b>	7.56	+8.26	8.56	+9.26	9.56+	10.26	10.56+	11.26	11.56+	12.26	12.56	Vilpiano-Nalles
Gargazon		6.16	6.51	<b>7.28</b>	8.00	<b>8.30</b>	9.00	<b>9.30</b>	10.00	<b>10.30</b>	11.00	11.30	12.00	<b>12.30</b>	13.00	Gargazzone
Lana-Burgstall		6.20	6.55	<b>7.32</b>	8.04	<b>8.34</b>	9.04	<b>9.34</b>	10.04	<b>10.34</b>	11.04	11.34	12.04	<b>12.34</b>	13.04	Lana-Postal
Untermais		6.27	7.01	<b>7.38</b>	8.10	<b>8.40</b>	9.10	<b>9.40</b>	10.10	<b>10.40</b>	11.10	11.40	12.10	<b>12.40</b>	13.10	Maia Bassa
Meran	an	6.33	7.07	<b>7.43</b>	8.15	<b>8.45</b>	9.15	<b>9.45</b>	10.15	<b>10.45</b>	11.15	11.45	12.15	<b>12.45</b>	13.15 a.	Merano
				9				9				9				
250 Meran	ab	6.38	7.16	7.46	8.16		9.16	9.46	10.16		11.16	11.46	12.16		13.16 p.	250 Merano
250 Mals	an	7.54	8.38	8.55	9.38		10.38	10.55	11.38		12.38	12.55	13.38		14.38 a.	250 Malles

	R	R	R	R	R	R	R	R	R	R	R	R	R	R		
	20721	10707	20723	20725	23807	20727	23809	20729	23811	20731	23813	20733	23815	20735		
	TI	TI	TI	TI	SAD	TI	SAD	TI	SAD	TI	SAD	TI	SAD	TI		
		X			X		X		X		X		X			
Bozen	ab	13.01	13.35	<b>14.01</b>	15.01	15.35	<b>16.01</b>	16.35	<b>17.01</b>	17.35	<b>18.01</b>	18.35	<b>19.01</b>	19.35	<b>20.01</b> p.	Bozano
Bozen Süd		13.08	13.40	<b>14.08</b>	15.08	15.40	<b>16.08</b>	16.40	<b>17.08</b>	17.40	<b>18.08</b>	18.40	<b>19.08</b>	19.40	<b>20.08</b>	Bozano Sud
Bozen Kaiserau		13.11		<b>14.11</b>	15.11		<b>16.11</b>		<b>17.11</b>		<b>18.11</b>		<b>19.11</b>		<b>20.11</b>	Bozano Casanova
Sigmundskron		13.15	13.45	<b>14.15</b>	15.15	15.45	<b>16.15</b>	16.45	<b>17.15</b>	17.45	<b>18.15</b>	18.45	<b>19.15</b>	19.45	<b>20.15</b>	Ponte Adige
Siebeneich	X+	13.19	13.49	<b>14.19+</b>	15.19	15.49+	16.19	16.49+	17.19	17.49+	18.19	18.49+	19.19	19.49+	20.19 X	Settequerce
Terlan		13.22	13.52	<b>14.22</b>	15.22	15.52	<b>16.22</b>	16.52	<b>17.22</b>	17.52	<b>18.22</b>	18.52	<b>19.22</b>	19.52	<b>20.22</b>	Terlan
Vilpian-Nals		+13.26	13.56	<b>14.26+</b>	15.26	15.56+	16.26	16.56+	17.26	17.56+	18.26	18.56+	19.26	19.56+	20.26	Vilpiano-Nalles
Gargazon		13.30	14.00	<b>14.30</b>	15.30	16.00	<b>16.30</b>	17.00	<b>17.30</b>	18.00	<b>18.30</b>	19.00	<b>19.30</b>	20.00	<b>20.30</b>	Gargazzone
Lana-Burgstall		13.34	14.04	<b>14.34</b>	15.34	16.04	<b>16.34</b>	17.04	<b>17.34</b>	18.04	<b>18.34</b>	19.04	<b>19.34</b>	20.04	<b>20.34</b>	Lana-Postal
Untermais		13.40	14.10	<b>14.40</b>	15.40	16.10	<b>16.40</b>	17.10	<b>17.40</b>	18.10	<b>18.40</b>	19.10	<b>19.40</b>	20.10	<b>20.40</b>	Maia Bassa
Meran	an	13.45	14.15	<b>14.45</b>	15.45	16.15	<b>16.45</b>	17.15	<b>17.45</b>	18.15	<b>18.45</b>	19.14	<b>19.44</b>	20.14	<b>20.44</b> a.	Merano
				9				9								
250 Meran	ab	13.46	14.16		15.46	16.16		17.16	17.46	18.16		19.16	19.46		20.46 p.	250 Merano
250 Mals	an	14.55	15.38		16.55	17.38		18.38	18.55	19.38		20.38	20.55		21.55 a.	250 Malles

☒ entfällt vom 26.6. bis zum 25.8. an Werktagen außer Samstag  
 sospeno nei giorni feriali escluso sabato dal 26.6 al 25.8.

☒ an Werktagen  
 nei giorni feriali

X Bedarfshalt  
 fermata a richiesta

☒ entfällt an Sonn- und Feiertagen bis 2.4. und vom 1.11.  
 sospeno nei giorni festivi fino al 2.4. e dal 1.11.

+ hält nur an Sonn- und Feiertagen  
 ferma solo di domenica e nei giorni festivi

Pfingstmontag fahren die Züge wie an Werktagen - lunedì di Pentecoste i treni viaggiano secondo l'orario feriale



	R 20737 TI	R» 1890 SAD	Bus SASA Ⓐ	Bus SASA Ⓐ		
Bozen	ab	21.01	22.03	23.10	23.55	
Bozen Süd		21.08	22.08			p. Bolzano
Bozen Kaiserau		21.11	22.11			Bolzano Sud
Sigmundskron		21.15	22.15			Bolzano Casanova
Siebeneich	x	21.19	22.21	23.23	0.08	Ponte Adige
Terlan		21.22	22.25	23.28	0.13	Settequerce
Vilipian-Nals		21.26	22.29	23.33	0.18	Terlano
Gargazon		21.30	22.33	23.37	0.22	Vilpiano-Nalles
Lana-Burgstall		21.34	22.37	23.41	0.26	Gargazzone
Untermals		21.40	22.43			Lana-Postal
Meran	an	21.44	22.47	0.01	0.44	Maia Bassa
250 Meran	ab	21.46	22.50			a. Merano
250 Mals	an	22.55	23.58			p. 250 Merano
Ziel			Meran/o			a. 250 Malles
						Destinazione

Ⓐ hält in den Ortschaften an den Bushaltestellen (in Bozen vor dem Zugbahnhof), Trenitalia- Einzelfahrkarten nicht gültig. Freitag und Samstag Nightliner- Tarif.

nelle località serve le fermate autobus (a Bolzano si ferma davanti alla stazione ferroviaria), non sono validi biglietti Trenitalia di corsa singola. Venerdì e sabato tariffa Nightliner.

x Bedarfshalt  
fermata a richiesta

Pfingstmontag fahren die Züge wie an Werktagen - lunedì di Pentecoste i treni viaggiano secondo l'orario feriale





	R	R	R	R	R	R	R	R	R	R	R	R	R	R	R	
	20700	10700	23800	20704	20706	20710	10702	20712	23802	20714	10704	20716	23804	20720		
	TI	TI	SAD	TI	TI	TI	TI	TI	SAD	TI	TI	TI	SAD	TI		
	X	X	■		X		X		X	10	X	8	X			
250 Mals	ab	5.20	5.42			7.03	7.20		8.20	9.03	9.20		10.20	11.03p.	250 Malles	
250 Meran	an	6.30	6.54			8.13	8.43		9.43	10.13	10.43		11.43	12.13a.	250 Merano	
Meran	ab	6.02	6.35	6.56	7.13	7.45	8.16	8.46	9.16	9.46	10.16	10.46	11.16	11.46	12.16p.	
Untermais		6.06	6.39	7.01	7.17	7.49	8.20	8.50	9.20	9.50	10.20	10.50	11.20	11.50	12.20	
Lana-Burgstall		6.12	6.45		7.23	7.55	8.26	8.56	9.26	9.56	10.26	10.56	11.26	11.56	12.26	
Gargazon		6.16	6.51		7.28	8.00	8.30	9.00	9.30	10.00	10.30	11.00	11.30	12.00	12.30	
Vilipian-Nals		6.21	6.55		7.32	8.04	+8.33	9.04	+9.33	10.04+	10.33	11.04+	11.33	12.04+	12.33	
Terlan		6.26	6.59		7.37	8.08	8.38	9.08	9.38	10.08	10.38	11.08	11.38	12.08	12.38	
Siebeneich	X	6.29	7.02		7.40	8.10	+8.40	9.10	+9.40	10.10+	10.40	11.10+	11.40	12.10+	12.40 X	
Sigmundskron		6.36	7.08		7.45	8.15	8.45	9.15	9.45	10.15	10.45	11.15	11.45	12.15	12.45	
Bozen Kaiserau		6.39	7.11		7.48		8.48		9.48		10.48		11.48		12.48	
Bozen Süd		6.42	7.14		7.51	8.20	8.51	9.20	9.51	10.20	10.51	11.20	11.51	12.20	12.51	
Bozen	an	6.48	7.20	7.32	7.59	8.26	8.59	9.26	9.59	10.26	10.59	11.26	11.59	12.26	12.59a.	
Ziel	Brenner/o			Brenner/o		sa: Franz./Fort.	Brenner/o		Brenner/o		Brenner/o		Brenner/o		Brenner/o	Destinazione

8 entfällt vom 26.6. bis zum 25.8. an Werktagen außer Samstag  
sospeso nei giorni feriali escluso sabato dal 26.6 al 25.8.

9 entfällt an Sonn- und Feiertagen bis 2.4. und vom 1.11.  
sospeso nei giorni festivi fino al 2.4. e dal 1.11.

10 Samstag, Sonn- und Feiertage  
sabato e festivi

X an Werktagen  
nei giorni feriali

■ an Werktagen außer Samstag  
nei giorni feriali escluso sabato

+ hält nur an Sonn- und Feiertagen  
ferma solo di domenica e nei giorni festivi

X Bedarfshalt  
fermata a richiesta

Pfingstmontag fahren die Züge wie an Werktagen - lunedì di Pentecoste i treni viaggiano secondo l'orario feriale



	R	R	R	R	R	R	R	R	R	R	R	R	R	R			
	10706	20722	23806	20724	10708	20726	23808	20728	23810	20730	23812	20732	23814	20734			
	TI	TI	SAD	TI	TI	TI	SAD	TI	SAD	TI	SAD	TI	SAD	TI			
	X		X		X		X		X		X		X				
<i>250 Mals</i>	ab	11.20		12.20	13.03	13.20		14.20	15.03	15.20		16.20	17.03	17.20	p.	<i>250 Malles</i>	
<i>250 Meran</i>	an	12.43		13.43	14.13	14.43		15.43	16.13	16.43		17.43	18.13	18.43	a.	<i>250 Merano</i>	
Meran	ab	12.46	<b>13.16</b>	13.46	<b>14.16</b>	14.46	<b>15.16</b>	15.46	<b>16.16</b>	16.46	<b>17.16</b>	17.46	<b>18.16</b>	18.46	<b>19.16</b>	p.	Merano
Untermals		12.50	<b>13.20</b>	13.50	<b>14.20</b>	14.50	<b>15.20</b>	15.50	<b>16.20</b>	16.50	<b>17.20</b>	17.50	<b>18.20</b>	18.50	<b>19.20</b>		Maia Bassa
Lana-Burgstall		12.56	<b>13.26</b>	13.56	<b>14.26</b>	14.56	<b>15.26</b>	15.56	<b>16.26</b>	16.56	<b>17.26</b>	17.56	<b>18.26</b>	18.56	<b>19.26</b>		Lana-Postal
Gargazon		13.00	<b>13.30</b>	14.00	<b>14.30</b>	15.00	<b>15.30</b>	16.00	<b>16.30</b>	17.00	<b>17.30</b>	18.00	<b>18.30</b>	19.00	<b>19.30</b>		Gargazzone
Vilipian-Nals		13.04 <sub>+</sub>	13.33	14.04 <sub>+</sub>	14.33	15.04 <sub>+</sub>	15.33	16.04 <sub>+</sub>	16.33	17.04 <sub>+</sub>	17.33	18.04 <sub>+</sub>	18.33	19.04 <sub>+</sub>	19.33		Vilpiano-Nalles
Terlan		13.08	<b>13.38</b>	14.08	<b>14.38</b>	15.08	<b>15.38</b>	16.08	<b>16.38</b>	17.08	<b>17.38</b>	18.08	<b>18.38</b>	19.08	<b>19.38</b>		Terlano
Siebeneich	x	13.10 <sub>+</sub>	13.40	14.10 <sub>+</sub>	14.40	15.10 <sub>+</sub>	15.40	16.10 <sub>+</sub>	16.40	17.10 <sub>+</sub>	17.40	18.10 <sub>+</sub>	18.40	19.10 <sub>+</sub>	19.40	x	Settequerce
Sigmundskron		13.15	<b>13.45</b>	14.15	<b>14.45</b>	15.15	<b>15.45</b>	16.15	<b>16.45</b>	17.15	<b>17.45</b>	18.15	<b>18.45</b>	19.15	<b>19.45</b>		Ponte Adige
Bozen Kaiserau			<b>13.48</b>		<b>14.48</b>		<b>15.48</b>		<b>16.48</b>		<b>17.48</b>		<b>18.48</b>		<b>19.48</b>		Bolzano Casanova
Bozen Süd		13.20	<b>13.51</b>	14.20	<b>14.51</b>	15.20	<b>15.51</b>	16.20	<b>16.51</b>	17.20	<b>17.51</b>	18.20	<b>18.51</b>	19.20	<b>19.51</b>		Bolzano Sud
Bozen	an	13.26	<b>13.59</b>	14.26	<b>14.59</b>	15.26	<b>15.59</b>	16.26	<b>16.59</b>	17.26	<b>17.59</b>	18.26	<b>18.59</b>	19.26	<b>19.57</b>	a.	Bolzano
Ziel		Brenner/o		Brenner/o		Brenner/o		Brenner/o		Brenner/o		Brenner/o		Destinazione			

☐ entfällt an Sonn- und Feiertagen bis 2.4. und vom 1.11. ☐ an Werktagen ☐ hält nur an Sonn- und Feiertagen x Bedarfshalt  
 sospeso nei giorni festivi fino al 2.4. e dal 1.11. nei giorni feriali ferma solo di domenica e nei giorni festivi fermata a richiesta  
 Pfingstmontag fahren die Züge wie an Werktagen - lunedì di Pentecoste i treni viaggiano secondo l'orario feriale



		R 1828 SAD	R 23816 SAD/TI	R 20740 TI	Bus SASA (A)	Bus SASA (A)		
<i>250 Mals</i>	<i>ab</i>	<i>18.20</i>	<i>19.20</i>	<i>20.20</i>				<i>p.</i> <i>250 Malles</i>
<i>250 Meran</i>	<i>an</i>	<i>19.43</i>	<i>20.39</i>	<i>21.39</i>				<i>a.</i> <i>250 Merano</i>
<b>Meran</b>	<b>ab</b>	<b>19.46</b>	<b>20.46</b>	<b>21.46</b>	<b>22.00</b>	<b>22.50</b>		<b>p.</b> <b>Merano</b>
Untermals		<b>19.50</b>	<b>20.50</b>	<b>21.50</b>				Maia Bassa
Lana-Burgstall		<b>19.56</b>	<b>20.56</b>	<b>21.56</b>	<b>22.19</b>	<b>23.09</b>		Lana-Postal
Gargazon		<b>20.00</b>	<b>21.00</b>	<b>22.00</b>	<b>22.24</b>	<b>23.13</b>		Gargazzone
Vilipian-Nals		<b>20.04</b>	<b>21.04</b>	<b>22.04</b>	<b>22.28</b>	<b>23.18</b>		Vilpiano-Nalles
Terlan		<b>20.08</b>	<b>21.08</b>	<b>22.08</b>	<b>22.35</b>	<b>23.25</b>		Terlano
Siebeneich	<b>x</b>	<b>20.10</b>	<b>21.10</b>	<b>22.10</b>	<b>22.39</b>	<b>23.29</b>		<b>x</b> Settequerce
Sigmundskron		<b>20.15</b>	<b>21.15</b>	<b>22.15</b>				Ponte Adige
Bozen Kaiserau		<b>20.18</b>		<b>22.18</b>				Bolzano Casanova
Bozen Süd		<b>20.20</b>	<b>21.20</b>	<b>22.21</b>				Bolzano Sud
Bozen	<i>an</i>	<b>20.27</b>	<b>21.26</b>	<b>22.27</b>	<b>22.55</b>	<b>23.45</b>		<i>a.</i> <i>Bolzano</i>
Ziel		Innsbruck						Destinazione

(A) hält in den Ortschaften an den Bushaltestellen (in Bozen vor dem Zugbahnhof), Trenitalia- Einzelfahrkarten nicht gültig. Freitag und Samstag Nightliner- Tarif.

nelle località serve le fermate autobus (a Bolzano si ferma davanti alla stazione ferroviaria), non sono validi biglietti Trenitalia di corsa singola. Venerdì e sabato tariffa Nightliner.

**x** Bedarfshalt  
fermata a richiesta

Pfingstmontag fahren die Züge wie an Werktagen - lunedì di Pentecoste i treni viaggiano secondo l'orario feriale

	A						B				S		S			
	A	B	B				Von/dalle	Minuten/minuti			bis/alle*					
Bozen, Bahnhof	5.10	5.35	5.57	6.20	6.40	6.55	7.02	.02	.22	.42	12.42	13.02	13.22		Bolzano, Stazione	
Bozen, Cesare-Battisti-Str.	5.14	5.39	6.02	6.25	6.45	7.00	7.09	.09	.29	.49	12.49	13.09	13.21	13.29	13.41	Bolzano, Via Cesare Battisti
Bozen, Florenzerstraße	5.15	5.40	6.06	6.29	6.49	7.04	7.13	.13	.33	.53	12.53	13.13	13.25	13.33	13.45	Bolzano, Via Firenze
Bozen, Schiessstand-Platz	5.17	5.42	6.09	6.32	6.52	7.07	7.17	.17	.37	.57	12.57	13.17	13.29	13.37	13.49	Bolzano, Piazzetta Bersaglio
Bozen, Friedhof Nord	5.20			6.35	6.55	7.10	7.21	.21	.41	.01	13.01	13.21	13.33	13.41	13.53	Bolzano, Cimitero Nord
Bozen, Loris-Musy-Straße	5.21			6.36	6.56	7.11	7.23	.23	.43	.03	13.03	13.23	13.35	13.43	13.55	Bolzano, Via Loris Musy
St. Jakob, Zentrum	5.23	5.49	6.18	6.38	6.58	7.13	7.25	.25	.45	.05	13.05	13.25	13.37	13.45	13.57	San Giacomo, Centro
Steinmannwald	5.26	5.52	6.23	6.43	7.03	7.18	7.31	.31	.51	.11	13.11	13.31	13.43	13.51	14.03	Pineta
Leifers, Zentrum	5.29	5.55	6.26	6.46	7.06	7.21	7.35	.35	.55	.15	13.15	13.35	13.47	13.55	14.07	Laives, Centro
Leifers, Kaserne	5.30	5.57	6.28	6.48	7.08	7.23	7.37	.37	.57	.17	13.17	13.37	13.49	13.57	14.09	Laives, Caserma
Branzoll, Dorf	5.34	5.59	6.30	6.50	7.10	7.25	7.40	.40	.00	.20	13.20	13.40		14.00		Bronzolo, Paese

	A						B									
				Von/dalle	Minuten/minuti			bis/alle*								
Bozen, Bahnhof	13.42	14.02	.02	.22	.42	18.42	19.02	19.22	19.42	20.10	20.35	20.55	21.10	22.05	22.40	Bolzano, Stazione
Bozen, Cesare-Battisti-Str.	13.49	14.09	.09	.29	.49	18.49	19.09	19.27	19.47	20.15	20.40	21.00	21.15	22.10	22.45	Bolzano, Via Cesare Battisti
Bozen, Florenzerstraße	13.53	14.13	.13	.33	.53	18.53	19.13	19.31	19.51	20.19	20.44	21.04	21.19	22.14	22.49	Bolzano, Via Firenze
Bozen, Schiessstand-Platz	13.57	14.17	.17	.37	.57	18.57	19.17	19.34	19.54	20.22	20.47	21.07	21.22	22.17	22.52	Bolzano, Piazzetta Bersaglio
Bozen, Friedhof Nord	14.01	14.21	.21	.41	.01	19.01	19.21	19.37	19.57	20.25	20.50	21.10	21.25		22.55	Bolzano, Cimitero Nord
Bozen, Loris-Musy-Straße	14.03	14.23	.23	.43	.03	19.03	19.23	19.38	19.58	20.26	20.51	21.11	21.26		22.56	Bolzano, Via Loris Musy
St. Jakob, Zentrum	14.05	14.25	.25	.45	.05	19.05	19.25	19.40	20.00	20.28	20.53	21.13	21.28	22.26	22.58	San Giacomo, Centro
Steinmannwald	14.11	14.31	.31	.51	.11	19.11	19.31	19.45	20.05	20.33	20.58	21.18	21.33	22.31	23.03	Pineta
Leifers, Zentrum	14.15	14.35	.35	.55	.15	19.15	19.35	19.48	20.08	20.36	21.01	21.21	21.36	22.34	23.06	Laives, Centro
Leifers, Kaserne	14.17	14.37	.37	.57	.17	19.17	19.37	19.50	20.10	20.38	21.03	21.23	21.38	22.36	23.08	Laives, Caserma
Branzoll, Dorf	14.20	14.40	.40	.00	.20	19.20	19.40	19.52	20.12	20.40	21.05	21.25	21.44	22.38	23.10	Bronzolo, Paese

Am 24.12. und 31.12. gilt der Samstagsfahrplan; am 25.12. und 01.01. gilt ein reduzierter Fahrplan.  
 Il 24.12 ed il 31.12 orario del sabato; il 25.12 ed il 01.01 orario ridotto.

☐ an Schultagen      A transita in Zona Industriale Laives - Verkehrt über die Industriezone Leifers  
 nei giorni scolastici      B transita in Zona Industriale Bolzano - Verkehrt über die Industriezone Bozen





	B		A		S	S	S	S	C						
Leifers, Abzw. I.Z.	4.23	5.13						6.50	6.56	6.58			Laives, Bivio Z. I.		
Branzoll, Dorf	4.25	5.15	6.13	6.35				6.52	6.58	7.00	7.05	7.20	7.35	7.44	Bronzolo, Paese
Leifers, Kaserne	4.30	5.20	6.21	6.40		6.56	6.57	7.03	7.05	7.10	7.25	7.40	7.49	Laives, Caserma	
Leifers, Zentrum	4.32	5.22	6.23	6.42		6.58	6.59	7.05	7.07	7.12	7.27	7.42	7.51	Laives, Centro	
Steinmannwald	4.34	5.24	6.25	6.44	6.58	7.00	7.01	7.07	7.09	7.14	7.29	7.44	7.53	Pineta	
St. Jakob, Zentrum	4.39	5.29	6.31	6.50	7.05	7.07	7.08	7.14	7.16	7.21	7.36	7.51	8.00	San Giacomo, Centro	
Bozen, Loris-Musy-Straße	4.40		6.32	6.51	7.07	7.09	7.10	7.16	7.18	7.23	7.38	7.53	8.02	Bolzano, Via Loris Musy	
Bozen, Friedhof Nord	4.42		6.34	6.53	7.10	7.12	7.13	7.19	7.21	7.26	7.41	7.56	8.05	Bolzano, Cimitero Nord	
Bozen, Schiessstand-Platz	4.45	5.37	6.37	6.56	7.14	7.16	7.17	7.23	7.25	7.30	7.45	8.00	8.09	Bolzano, Piazzetta Bersaglio	
Bozen, Florenzerstraße	4.48	5.40	6.40	6.59	7.18	7.20	7.21	7.27	7.29	7.34	7.49	8.04	8.13	Bolzano, Via Firenze	
Bozen, Cesare-Battisti-Str.	4.50	5.42	6.43	7.02	7.22	7.24	7.25		7.33	7.38	7.53	8.08	8.17	Bolzano, Via Cesare Battisti	
Bozen, Dominikanerplatz	4.53	5.45	6.46	7.05	7.26	7.28	7.29		7.37	7.42	7.57	8.12	8.21	Bolzano, Piazza Domenicani	
Bozen, Bahnhof	4.55	5.47	6.48	7.07	7.30	7.32	7.33		7.41	7.46	8.01	8.16	8.24	Bolzano, Stazione	

	von/dalle				Minuten/minuti				bis/alle				B	A					
Leifers, Abzw. I.Z.															Laives, Bivio Z. I.				
Branzoll, Dorf	8.04	.04	.24	.44	18.44				19.04	19.24	19.44	20.05	20.35	21.15	21.50	22.10	22.45	23.13	Bronzolo, Paese
Leifers, Kaserne	8.09	.09	.29	.49	18.49				19.09	19.29	19.49	20.10	20.40	21.20	21.55	22.18	22.50	23.18	Laives, Caserma
Leifers, Zentrum	8.11	.11	.31	.51	18.51				19.11	19.31	19.51	20.12	20.42	21.22	21.57	22.20	22.52	23.20	Laives, Centro
Steinmannwald	8.13	.13	.33	.53	18.53				19.13	19.33	19.53	20.14	20.44	21.24	21.59	22.22	22.54	23.22	Pineta
St. Jakob, Zentrum	8.20	.20	.40	.00	19.00				19.20	19.39	19.59	20.20	20.50	21.30	22.05	22.28	23.00	23.28	San Giacomo, Centro
Bozen, Loris-Musy-Straße	8.22	.22	.42	.02	19.02				19.22	19.40	20.00	20.21	20.51		22.06	22.29	23.01	23.29	Bolzano, Via Loris Musy
Bozen, Friedhof Nord	8.25	.25	.45	.05	19.05				19.25	19.42	20.02	20.23	20.53		22.08	22.31	23.03	23.31	Bolzano, Cimitero Nord
Bozen, Schiessstand-Platz	8.29	.29	.49	.09	19.09				19.29	19.45	20.05	20.26	20.56	21.38	22.11	22.34	23.06	23.34	Bolzano, Piazzetta Bersaglio
Bozen, Florenzerstraße	8.33	.33	.53	.13	19.13				19.33	19.48	20.08	20.29	20.59	21.41	22.14	22.37	23.09	23.37	Bolzano, Via Firenze
Bozen, Cesare-Battisti-Str.	8.37	.37	.57	.17	19.17				19.37	19.51	20.11	20.32	21.02	21.44	22.17	22.40	23.12	23.40	Bolzano, Via Cesare Battisti
Bozen, Dominikanerplatz	8.41	.41	.01	.21	19.21				19.41	19.54	20.14	20.35	21.05	21.47	22.20	22.43	23.15	23.43	Bolzano, Piazza Domenicani
Bozen, Bahnhof	8.44	.44	.04	.24	19.24				19.44	19.56	20.16	20.37	21.07	21.49	22.22	22.45	23.17	23.45	Bolzano, Stazione

Am 24.12. und 31.12. gilt der Samstagsfahrplan; am 25.12. und 01.01. gilt ein reduzierter Fahrplan.  
Il 24.12 ed il 31.12 orario del sabato; il 25.12 ed il 01.01 orario ridotto.

☐ an Schultagen  
nei giorni scolastici

Ⓐ transita in Zona Industriale Laives - fährt über die Industriezone Leifers

Ⓑ transita in Zona Industriale Bolzano - fährt über die Industriezone Bozen

Ⓒ transita dopo via Roma per viale Druso fino alla fermata Stadio Europa in via Resia - fährt nach der Romstrasse über die Drususallee bis zur Haltestelle Europastadion in der Reschenstrasse.

	Ⓑ	Ⓑ	Ⓐ					von/dalle Minuten/minuti bis/alle								
Leifers, Abzw. I.Z.	4.23	5.13					7.08								Laives, Bivio Z. I.	
Branzoll, Dorf	4.25	5.15	5.45	6.13	6.35	7.10	7.40	8.13	.13	.43	18.43	19.13	20.20	20.50	21.20	Bronzolo, Paese
Leifers, Kaserne	4.30	5.20	5.50	6.21	6.40	7.15	7.45	8.18	.18	.48	18.48	19.18	20.25	20.55	21.25	Laives, Caserma
Leifers, Zentrum	4.32	5.22	5.52	6.23	6.42	7.17	7.47	8.20	.20	.50	18.50	19.20	20.27	20.57	21.27	Laives, Centro
Steinmannwald	4.34	5.24	5.54	6.25	6.44	7.19	7.49	8.22	.22	.52	18.52	19.22	20.29	20.59	21.29	Pineta
St. Jakob, Zentrum	4.39	5.29	6.00	6.31	6.50	7.26	7.56	8.29	.29	.59	18.59	19.29	20.35	21.05	21.35	San Giacomo, Centro
Bozen, Loris-Musy-Straße	4.40			6.32	6.51	7.28	7.58	8.31	.31	.01	19.01	19.31	20.36	21.06	21.36	Bolzano, Via Loris Musy
Bozen, Friedhof Nord	4.42			6.34	6.53	7.31	8.01	8.34	.34	.04	19.04	19.34	20.38	21.08	21.38	Bolzano, Cimitero Nord
Bozen, Schiessstand-Platz	4.45	5.37	6.08	6.37	6.56	7.35	8.05	8.38	.38	.08	19.08	19.38	20.41	21.11	21.41	Bolzano, Piazzetta Bersaglio
Bozen, Florenzerstraße	4.48	5.40	6.11	6.40	6.59	7.39	8.09	8.42	.42	.12	19.12	19.42	20.44	21.14	21.44	Bolzano, Via Firenze
Bozen, Cesare-Battisti-Str.																Bolzano, Via Cesare Battisti
Bozen, Dominikanerplatz	4.52	5.44	6.16	6.45	7.04	7.48	8.18	8.51	.51	.21	19.21	19.51	20.49	21.19	21.49	Bolzano, Piazza Domenicani
Bozen, Bahnhof	4.54	5.46	6.18	6.47	7.06	7.51	8.21	8.54	.54	.24	19.24	19.54	20.51	21.21	21.51	Bolzano, Stazione

Leifers, Abzw. I.Z.																Laives, Bivio Z. I.
Branzoll, Dorf	22.10	22.45	23.13													Bronzolo, Paese
Leifers, Kaserne	22.15	22.50	23.18													Laives, Caserma
Leifers, Zentrum	22.17	22.52	23.20													Laives, Centro
Steinmannwald	22.19	22.54	23.22													Pineta
St. Jakob, Zentrum	22.25	23.00	23.28													San Giacomo, Centro
Bozen, Loris-Musy-Straße	22.26	23.01	23.29													Bolzano, Via Loris Musy
Bozen, Friedhof Nord	22.28	23.03	23.31													Bolzano, Cimitero Nord
Bozen, Schiessstand-Platz	22.31	23.06	23.34													Bolzano, Piazzetta Bersaglio
Bozen, Florenzerstraße	22.34	23.09	23.37													Bolzano, Via Firenze
Bozen, Cesare-Battisti-Str.																Bolzano, Via Cesare Battisti
Bozen, Dominikanerplatz	22.39	23.14	23.42													Bolzano, Piazza Domenicani
Bozen, Bahnhof	22.40	23.16	23.44													Bolzano, Stazione

Am 24.12. und 31.12. gilt der Samstagsfahrplan; am 25.12. und 01.01. gilt ein reduzierter Fahrplan.

Il 24.12 ed il 31.12 orario del sabato; il 25.12 ed il 01.01 orario ridotto.

Ⓐ transita in Zona Industriale Laives - fährt über die Industriezone Leifers

Ⓑ transita in Zona Industriale Bolzano - fährt über die Industriezone Bozen



					Von/dalle Minuten/minuti bis/alle*													
Leifers, Abzw. I.Z.	6.13	6.33	6.58															Laives, Bivio Z. I.
Branzoll, Dorf	6.14	6.34	6.59	7.35	8.05	.05	.35	18.35	19.05	19.35	20.00	20.25	20.55	21.20	22.10			Bronzolo, Paese
Leifers, Kaserne	6.19	6.39	7.04	7.40	8.10	.10	.40	18.40	19.10	19.40	20.05	20.30	21.00	21.25	22.15			Laives, Caserma
Leifers, Zentrum	6.21	6.41	7.06	7.42	8.12	.12	.42	18.42	19.12	19.42	20.07	20.32	21.02	21.27	22.17			Laives, Centro
Steinmannwald	6.23	6.43	7.08	7.44	8.14	.14	.44	18.44	19.14	19.44	20.09	20.34	21.04	21.29	22.19			Pineta
St. Jakob, Zentrum	6.29	6.49	7.14	7.50	8.21	.21	.51	18.51	19.20	19.50	20.15	20.40	21.10	21.35	22.25			San Giacomo, Centro
Bozen, Loris-Musy-Straße	6.30	6.50	7.15	7.51	8.23	.23	.53	18.53	19.21	19.51	20.16	20.41	21.11	21.36	22.26			Bolzano, Via Loris Musy
Bozen, Friedhof Nord	6.32	6.52	7.17	7.53	8.26	.26	.56	18.56	19.23	19.53	20.18	20.43	21.13	21.38	22.28			Bolzano, Cimitero Nord
Bozen, Schiessstand-Platz	6.35	6.55	7.20	7.56	8.30	.30	.00	19.00	19.26	19.56	20.21	20.46	21.16	21.41	22.31			Bolzano, Piazzetta Bersaglio
Bozen, Florenzerstraße	6.38	6.58	7.23	7.59	8.34	.34	.04	19.04	19.29	19.59	20.24	20.49	21.19	21.44	22.34			Bolzano, Via Firenze
Bozen, Cesare-Battisti-Str.	6.41	7.01	7.26	8.02	8.38	.38	.08	19.08	19.32	20.02	20.27	20.52	21.22	21.47	22.37			Bolzano, Via Cesare Battisti
Bozen, Dominikanerplatz	6.44	7.04	7.29	8.05	8.42	.42	.12	19.12	19.35	20.05	20.30	20.55	21.25	21.50	22.39			Bolzano, Piazza Domenicani
Bozen, Bahnhof	6.46	7.06	7.31	8.07	8.45	.45	.15	19.15	19.37	20.07	20.32	20.57	21.27	21.52	22.40			Bolzano, Stazione

Leifers, Abzw. I.Z.																		Laives, Bivio Z. I.
Branzoll, Dorf	22.45	23.13																Bronzolo, Paese
Leifers, Kaserne	22.50	23.18																Laives, Caserma
Leifers, Zentrum	22.52	23.20																Laives, Centro
Steinmannwald	22.54	23.22																Pineta
St. Jakob, Zentrum	23.00	23.28																San Giacomo, Centro
Bozen, Loris-Musy-Straße	23.01	23.29																Bolzano, Via Loris Musy
Bozen, Friedhof Nord	23.03	23.31																Bolzano, Cimitero Nord
Bozen, Schiessstand-Platz	23.06	23.34																Bolzano, Piazzetta Bersaglio
Bozen, Florenzerstraße	23.09	23.37																Bolzano, Via Firenze
Bozen, Cesare-Battisti-Str.	23.12	23.40																Bolzano, Via Cesare Battisti
Bozen, Dominikanerplatz	23.15	23.43																Bolzano, Piazza Domenicani
Bozen, Bahnhof	23.17	23.45																Bolzano, Stazione

Am 24.12. und 31.12. gilt der Samstagsfahrplan; am 25.12. und 01.01. gilt ein reduzierter Fahrplan.  
Il 24.12 ed il 31.12 orario del sabato; il 25.12 ed il 01.01 orario ridotto.

	S					A								
	B													
						Von/dalle	Minuten/minuti			bis/alle*				
Bozen, Bahnhof	6.30	7.12	7.33	7.35	7.52	8.12	.12	.32	.52	18.52	19.12	19.32	19.52	Bolzano, Stazione
Bozen, Cesare-Battisti-Str.	6.35	7.19	7.40	7.42	7.59	8.19	.19	.39	.59	18.59	19.17	19.37	19.57	Bolzano, Via Cesare Battisti
Bozen, Florenzerstraße	6.39	7.23	7.44	7.46	8.03	8.23	.23	.43	.03	19.03	19.21	19.41	20.01	Bolzano, Via Firenze
Bozen, Lanciastraße SEAB	6.42	7.26	7.47	7.49	8.06	8.26	.26	.46	.06	19.06	19.24	19.44	20.04	Bolzano, Via Lancia SEAB
Bozen, IVECO	6.44	7.29	7.50	7.52	8.09	8.29	.29	.49	.09	19.09	19.26	19.46	20.06	Bolzano, IVECO
St. Jakob, Zentrum	6.49	7.36		7.59	8.16	8.36	.36	.56	.16	19.16	19.31	19.51	20.11	San Giacomo, Centro
Steinmannwald	6.54	7.42		8.05	8.22	8.42	.42	.02	.22	19.22	19.36	19.56	20.16	Pineta
Leifers, Zentrum	6.57	7.46		8.09	8.26	8.46	.46	.06	.26	19.26	19.39	19.59	20.19	Laives, Centro
Leifers, Kaserne	6.59	7.48		8.11	8.28	8.48	.48	.08	.28	19.28	19.41	20.01	20.21	Laives, Caserma
Leifers I.Z., Endhaltestelle	7.01	7.50		8.13	8.30	8.50	.50	.10	.30	19.30	19.43	20.03	20.23	Laives Z.I., Capolinea
Branzoll, Dorf													20.27	Bronzolo, Paese

Am 24.12. und 31.12. gilt der Samstagsfahrplan; am 25.12. und 01.01. gilt ein reduzierter Fahrplan.  
 Il 24.12 ed il 31.12 orario del sabato; il 25.12 ed il 01.01 orario ridotto.

S an Schultagen  
 nei giorni scolastici

A transita in Zona Industriale Laives - fährt über die Industriezone Leifers  
 B prosegue fino a via Johann Kravogl - fährt weiter bis zur Johann Kravogl Str.

111

**BOZEN - LEIFERS - INDUSTRIEZONE LEIFERS (SAMSTAG)**  
**BOLZANO - LAIVES - ZONA INDUSTRIALE LAIVES (SABATO)**

11.12.2016-09.12.2017

			von/dalle Minuten/minuti bis/alle*						
Bozen, Bahnhof	6.55	7.30	8.00	.00	.30	18.30	19.00	19.35	Bozano, Stazione
Bozen, Cesare-Battisti-Str.									Bolzano, Via Cesare Battisti
Bozen, Florenzerstraße	7.04	7.41	8.11	.11	.41	18.41	19.09	19.44	Bolzano, Via Firenze
Bozen, Lanciastraße SEAB	7.07	7.44	8.14	.14	.44	18.44	19.12	19.47	Bolzano, Via Lancia SEAB
Bozen, IVECO	7.09	7.47	8.17	.17	.47	18.47	19.14	19.49	Bolzano, IVECO
St. Jakob, Zentrum	7.14	7.54	8.24	.24	.54	18.54	19.19	19.54	San Giacomo, Centro
Steinmannwald	7.19	8.00	8.30	.30	.00	19.00	19.24	19.59	Pineta
Leifers, Zentrum	7.22	8.04	8.34	.34	.04	19.04	19.27	20.02	Laives, Centro
Leifers, Kaserne	7.24	8.06	8.36	.36	.06	19.06	19.29	20.04	Laives, Caserma
Leifers I.Z., Endhaltestelle									Laives Z.I., Capolinea
Branzoll, Dorf	7.26	8.09	8.39	.39	.09	19.09	19.31	20.06	Bronzolo, Paese

Am 24.12. und 31.12. gilt der Samstagsfahrplan; am 25.12. und 01.01. gilt ein reduzierter Fahrplan.  
 Il 24.12 ed il 31.12 orario del sabato; il 25.12 ed il 01.01 orario ridotto.

111

**INDUSTRIEZONE LEIFERS - LEIFERS - BOZEN (MONTAG - FREITAG)**  
**ZONA INDUSTRIALE LAIVES - LAIVES - BOLZANO (LUNEDI - VENERDI)**

11.12.2016-09.12.2017

			von/dalle Minuten/minuti bis/alle*									
Branzoll, Dorf	5.50	6.30							Bronzolo, Paese			
Leifers I.Z., Endhaltestelle			6.55	7.10	7.55	8.15	.15	.35	.55	15.55	16.15	Laives Z.I., Capolinea
Leifers, Kaserne	5.55	6.35	6.59	7.14	7.59	8.19	.19	.39	.59	15.59	16.19	Laives, Caserma
Leifers, Zentrum	5.57	6.37	7.01	7.16	8.01	8.21	.21	.41	.01	16.01	16.21	Laives, Centro
Steinmannwald	5.59	6.39	7.03	7.18	8.03	8.23	.23	.43	.03	16.03	16.23	Pineta
St. Jakob, Zentrum an	6.05	6.45	7.10	7.25	8.10	8.30	.30	.50	.10	16.10	16.30	a. San Giacomo, Centro
St. Jakob, Zentrum ab	6.05	6.45	7.10	7.25	8.10	8.30	.30	.50	.10	16.10	16.30	p. San Giacomo, Centro
Bozen, IVECO	6.10	6.50	7.16	7.33	8.16	8.36	.36	.56	.16	16.16	16.36	Bolzano, IVECO
Bozen, Lanciastraße SEAB	6.11	6.51	7.18	7.35	8.18	8.38	.38	.58	.18	16.18	16.38	Bolzano, Via Lancia SEAB
Bozen, Florenzerstraße	6.15	6.55	7.22	7.39	8.22	8.42	.42	.02	.22	16.22	16.42	Bolzano, Via Firenze
Bozen, Cesare-Battisti-Str.	6.18	6.58	7.26	7.43	8.26	8.46	.46	.06	.26	16.26	16.46	Bolzano, Via Cesare Battisti
Bozen, Dominikanerplatz	6.21	7.01	7.30	7.47	8.30	8.50	.50	.10	.30	16.30	16.50	Bolzano, Piazza Domenicani
Bozen, Bahnhof	6.23	7.03	7.33	7.51	8.33	8.53	.53	.13	.33	16.33	16.53	Bolzano, Stazione

Am 24.12. und 31.12. gilt der Samstagsfahrplan; am 25.12. und 01.01. gilt ein reduzierter Fahrplan.  
 Il 24.12 ed il 31.12 orario del sabato; il 25.12 ed il 01.01 orario ridotto.



				von/dalle Minuten/minuti bis/alle*																	
Branzoll, Dorf	7.00	7.20	7.58	8.28	.28	.58	18.58	19.28	19.58												Bronzolo, Paese
Leifers I.Z., Endhaltestelle																					Laives Z.I., Capolinea
Leifers, Kaserne	7.05	7.25	8.03	8.33	.33	.03	19.03	19.33	20.03												Laives, Caserma
Leifers, Zentrum	7.07	7.27	8.05	8.35	.35	.05	19.05	19.35	20.05												Laives, Centro
Steinmannwald	7.09	7.29	8.07	8.37	.37	.07	19.07	19.37	20.07												Pineta
St. Jakob, Zentrum	an	7.16	7.36	8.14	8.44	.44	19.14	19.43	20.13												a. San Giacomo, Centro
St. Jakob, Zentrum	ab	7.19	7.39	8.17	8.47	.47	19.17	19.43	20.13												p. San Giacomo, Centro
Bozen, IVECO	7.25	7.45	8.23	8.53	.53	.23	19.23	19.48	20.18												Bolzano, IVECO
Bozen, Lanciastraße SEAB	7.27	7.47	8.25	8.55	.55	.25	19.25	19.49	20.19												Bolzano, Via Lancia SEAB
Bozen, Florenzerstraße	7.31	7.51	8.29	8.59	.59	.29	19.29	19.53	20.23												Bolzano, Via Firenze
Bozen, Cesare-Battisti-Str.																					Bolzano, Via Cesare Battisti
Bozen, Dominikanerplatz	7.39	7.59	8.37	9.07	.07	.37	19.37	19.59	20.29												Bolzano, Piazza Domenicani
Bozen, Bahnhof	7.42	8.02	8.40	9.10	.10	.40	19.40	20.01	20.31												Bolzano, Stazione

Am 24.12. und 31.12. gilt der Samstagsfahrplan; am 25.12. und 01.01. gilt ein reduzierter Fahrplan.  
 Il 24.12 ed il 31.12 orario del sabato; il 25.12 ed il 01.01 orario ridotto.



	■	■	
Blumau, Abzw. Steinegg	5.00	21.00	Prato Isarco, bv. Collep.
Bozen, Bahnhof	5.10	21.10	Bolzano, Stazione
Bozen, Schiessstand-Platz	5.15	21.15	Bolzano, Piazzetta Bersaglio
Leifers, Zentrum	5.25	21.25	Laives, Centro
Leifers I.Z., Endhaltestelle	5.33	21.33	Laives Z.I., Capolinea

	34	■	
Leifers I.Z., Endhaltestelle	6.15	22.15	Laives Z.I., Capolinea
Leifers, Zentrum	6.20	22.20	Laives, Centro
Bozen, Schiessstand-Platz	6.28	22.28	Bolzano, Piazzetta Bersaglio
Bozen, Bahnhof	6.33	22.33	Bolzano, Stazione
Blumau, Abzw. Steinegg	6.43	22.43	Prato Isarco, bv. Collep.

34 an Werktagen außer Montag ■ an Werktagen außer Samstag  
feriali escluso lunedì nei giorni feriali escluso sabato

Fährt über die Umfahrung St. Jakob, zusätzliche Fahrten zwischen Bozen und Leifers Industriezone auf Fahrplan 111 und 110  
Transita per la circonvallazione di S. Giacomo, ulteriori corse fra Bolzano e Laives Zona Industriale vedasi orario 111 e 110





		S	S	31	S														
100 Trento	p.	12.25	13.05	13.32	14.25	15.05	15.32	16.05	16.32	17.05	17.32	18.05	18.32	ab					100 Trient
100 Laives	a.	13.08	13.44	14.14	15.08	15.44	16.14	16.44	17.14	17.44	18.14	18.44	19.14	an					100 Leifers
100 Bolzano	p.	13.04	13.36	14.06	14.36	15.04	15.36	16.06	16.36	17.04	17.36	18.06	18.36	19.06	ab				100 Bozen
100 Laives	a.	13.11	13.44	14.13	14.44	15.10	15.44	16.13	16.44	17.11	17.44	18.13	18.44	19.13	an				100 Leifers
Stazione di Laives		13.18	13.48	13.48	14.18	14.48	15.18	15.48	16.18	16.48	17.18	17.48	18.18	18.48	19.18				Bahnhof Leifers
Laives, Camping		13.23		13.53															Leifers, Camping
Laives, Parco Marconi			13.52		14.22	14.52	15.22	15.52	16.22	16.52	17.22	17.52	18.22	18.52	19.22				Leifers, Spielpark Marconi
Laives, Scuole	13.05		13.56		14.26	14.56	15.26	15.56	16.26	16.56	17.26	17.56	18.26	18.56	19.26				Leifers, Schule
Pineta	13.11	13.26		13.56											19.32				Steinmannwald
Via Canonico Gamper	13.14	13.29	13.50	13.59											19.35				Kanonikus-Gamper-Straße
Laives, Cimitero Z. Sportiva			14.03		14.33	15.03	15.33	16.03	16.33	17.03	17.33	18.03	18.33	19.03					Leifers, Friedhof Sportzone
Laives, Via Marconi	13.22	13.37	13.58																Leifers, Marconistrasse
Stazione di Laives	13.27	13.42	14.03	14.07	14.37	15.07	15.37	16.07	16.37	17.07	17.37	18.07	18.37	19.07					Bahnhof Leifers
100 Laives	p.	13.45	14.15		15.09	15.45	16.15	16.45	17.15	17.45	18.15	18.45	19.15	ab					100 Leifers
100 Bolzano	a.	13.52	14.22		15.22	15.52	16.22	16.52	17.22	17.52	18.22	18.52	19.22	an					100 Bozen
100 Laives	p.	13.45	14.14		14.45	15.11	15.45	16.14	16.45	17.12	17.45	18.14	18.45	19.14	ab				100 Leifers
100 Trento	a.	14.31	14.53		15.31	15.55	16.31	16.53	17.31	17.56	18.31	18.53	19.31	19.53	an				100 Trient

Il 24.12 ed il 31.12 orario del sabato; il 25.12 ed il 01.01 orario ridotto.

Am 24.12. und 31.12. gilt der Samstagsfahrplan; am 25.12. und 01.01. gilt ein reduzierter Fahrplan.

S nei giorni scolastici an Schultagen  
 □ nei giorni feriali escluso sabato an Werktagen außer Samstag

31 nei giorni feriali non scolastici an schulfreien Werktagen

nei giorni di mercato (giovedì) la linea verrà deviata fino a fine mercato per via Pietralba, via Cairoli, via Sauro, via Kennedy, via Galizia ecc.  
 an Markttagen (Donnerstag) wird die Linie bis zur Beendigung des Marktes über die Weißensteinstraße, Cairolistr. N.-Saurostr., Kennedystraße, Galiziastr. usw. umgeleitet

	S		S													
	A															
Via Canonico Gamper	7.57	8.57	9.57	10.57	11.57		12.57		14.00	15.00	16.00	17.10	18.10	19.10	Kanonikus-Gamper-Straße	
Pineta	7.59	8.59	9.59	10.59	11.59		12.59		14.02	15.02	16.02	17.12	18.12	19.12	Steinmannwald	
Laives, Via Sottomonte															Leifers, Unterbergstraße	
Laives, Scuole	8.06	9.06	10.06	11.06	12.06	12.40	13.06	13.45	14.09	15.09	16.09	17.19	18.19	19.19	Leifers, Schule	
Bronzolo, Stazione	8.11	9.11	10.11	11.11	12.11	12.45	13.11	13.50	14.14	15.14	16.14	17.24	18.24	19.24	Branzoll, Bahnhof	
Vadena, Centro	6.54	8.15	9.15	10.15	11.15	12.15	12.49	13.15	13.54	14.18	15.18	16.18	17.28	18.28	19.28	Pfatten, Dorf
Mover	6.55	8.16	9.16	10.16	11.16	12.16	12.50	13.16	13.55	14.19	15.19	16.19	17.29	18.29	19.29	Mairhof
Vadena, Centro									13.57							Pfatten, Dorf
Birti								13.59								Birti

Il 24.12 ed il 31.12 orario del sabato; il 25.12 ed il 01.01 orario ridotto.

Am 24.12. und 31.12. gilt der Samstagsfahrplan; am 25.12. und 01.01. gilt ein reduzierter Fahrplan.

☐ nei giorni scolastici    Ⓐ Parte alle ore 6.50 in via Aquila Nera  
 an Schultagen            Fahrt um 6.50Uhr in der Schwarz Adler Str. ab.

nei giorni di mercato (giovedì) la linea verrà deviata fino a fine mercato per via Sottomonte, via P. Mayr, via Pietralba ecc.

an Markttagen (Donnerstag) wird die Linie bis zur Beendigung des Marktes über die Unterbergstraße, P. Mayr Straße, Weißensteinstraße usw. umgeleitet

	[S]																	
Mover	6.38	6.58	7.17	8.22	9.22	10.22	11.22	12.22	12.50	13.22	14.33	15.33	16.33	17.33	18.33	19.33	Mairhof	
Vadena, Centro	6.40	7.00	7.19	8.24	9.24	10.24	11.24	12.24	12.52	13.24	14.35	15.35	16.35	17.35	18.35	19.35	Pfatten, Dorf	
Birti	6.42	7.02	7.21	8.26	9.26	10.26	11.26	12.26	12.54	13.26	14.37	15.37	16.37	17.37	18.37	19.37	Birti	
Vadena, Centro	6.43	7.03	7.22	8.27	9.27	10.27	11.27	12.27	12.55	13.27	14.38	15.38	16.38	17.38	18.38	19.38	Pfatten, Dorf	
Bronzolo, Stazione	6.48	7.08	7.27	8.32	9.32	10.32	11.32	12.32	13.00	13.32	14.43	15.43	16.43	17.43	18.43	19.43	Branzoll, Bahnhof	
Bronzolo, Paese				8.35	9.35					13.35	14.46	15.46					Branzoll, Dorf	
Laives, Scuole			7.32	8.40	9.40	10.37	11.37	12.37	13.05	13.40	14.51	15.51	16.48	17.48	18.48	19.48	Leifers, Schule	
Laives, Via Sottomonte																	Leifers, Unterbergstraße	
Pineta			7.38	8.46	9.46	10.43	11.43	12.43		13.46	14.57	15.57	16.54	17.54	18.54	19.54	Steinmannwald	
Via Canonico Gamper			7.41	8.49	9.49	10.46	11.46	12.46		13.49	15.00	16.00	16.57	17.57	18.57	19.57	Kanonikus-Gamper-Straße	

Il 24.12 ed il 31.12 orario del sabato; il 25.12 ed il 01.01 orario ridotto.

Am 24.12. und 31.12. gilt der Samstagsfahrplan; am 25.12. und 01.01. gilt ein reduzierter Fahrplan.

[S] nei giorni scolastici  
an Schultagen

nei giorni di mercato (giovedì) la linea verrà deviata fino a fine mercato per via Sottomonte, via P. Mayr, via Pietralba ecc.

an Markttagen (Donnerstag) wird die Linie bis zur Beendigung des Marktes über die Unterbergstraße, P. Mayr Straße, Weißensteinstraße usw. umgeleitet

		X	X	X	X	X	X	X	X	X	X	X					
Salurn, Busbahnhof	ab	6.23	7.30	<b>8.32</b>	9.32	<b>10.32</b>	11.32	<b>12.32</b>	13.32	<b>14.32</b>	15.32	<b>16.32</b>	17.32	<b>18.32</b>	19.32	p.	Salorno, Autostazione
Laag, Reichstraße		6.28	7.35	<b>8.37</b>	9.37	<b>10.37</b>	11.37	<b>12.37</b>	13.37	<b>14.37</b>	15.37	<b>16.37</b>	17.37	<b>18.37</b>	19.37		Laghetti, Via Nazionale
Neumarkt, Busbahnhof		6.35	7.42	<b>8.44</b>	9.44	<b>10.44</b>	11.44	<b>12.44</b>	13.44	<b>14.44</b>	15.44	<b>16.44</b>	17.44	<b>18.44</b>	19.44		Egna, Autostazione
Auer, Hilbweg		6.43	7.50	<b>8.52</b>	9.52	<b>10.52</b>	11.52	<b>12.52</b>	13.52	<b>14.52</b>	15.52	<b>16.52</b>	17.52	<b>18.52</b>	19.52		Ora, Via degli Olmi
Branzoll, Raif		6.52	7.59	<b>9.01</b>	10.01	<b>11.01</b>	12.01	<b>13.01</b>	14.01	<b>15.01</b>	16.01	<b>17.01</b>	18.01	<b>19.01</b>	20.01		Bronzolo, Raif
Leifers, Zentrum		6.56	8.03	<b>9.05</b>	10.05	<b>11.05</b>	12.05	<b>13.05</b>	14.05	<b>15.05</b>	16.05	<b>17.05</b>	18.05	<b>19.05</b>	20.05		Laives, Centro
Steinmannwald		7.00	8.07	<b>9.09</b>	10.09	<b>11.09</b>	12.09	<b>13.09</b>	14.09	<b>15.09</b>	16.09	<b>17.09</b>	18.09	<b>19.09</b>	20.09		Pineta
St. Jakob, Zentrum	A	7.05	8.11	<b>9.13</b>	10.13	<b>11.13</b>	12.13	<b>13.13</b>	14.13	<b>15.13</b>	16.13	<b>17.13</b>	18.13	<b>19.13</b>	20.13	A	San Giacomo, Centro
Bozen, Busbahnhof	an	7.19	8.24	<b>9.26</b>	10.26	<b>11.26</b>	12.26	<b>13.26</b>	14.26	<b>15.26</b>	16.26	<b>17.26</b>	18.26	<b>19.26</b>	20.26	a.	Bolzano, Autostazione

an Werktagen      A hält nur zum Aussteigen  
 nei giorni feriali      solo discesa

Zusätzliche Fahrten an Schultagen: 13:14, 16:14 (Mo, Di, Do), 17:14 (Do) Neumarkt Busbhf - Bozen, 13:24 (Mo, Mi, Fr) 16:41 (Mo, Di, Do, Fr - Express) Auer Hilbweg - Bozen

Ulteriori corse nei giorni scolastici: 13:14, 16:14 (lu, ma, gi), 17:14 (gi) Egna Aut. - Bolzano, 13:24 (lu, me, ve) e 16:41 (lu, ma, gi, ve - express) Ora Via degli Olmi - Bolzano

Zwischen Leifers Kaserne und Bozen Busbahnhof ist der Einstieg nur an den Haltestellen Leifers Zentrum und Steinmannwald erlaubt

Tra Laives Caserma e Bolzano Autostazione é consentita la salita solo alle fermate Laives Centro e Pineta

		S	■	X	X	X	S	X	X	X	X	X	X	X				
		(A)					(B)											
Bozen, Busbahnhof	ab	6.44	6.54	<b>7.20</b>	8.35	<b>9.35</b>	10.35	<b>11.35</b>	12.35	13.05	<b>13.35</b>	14.35	<b>15.35</b>	16.35	<b>17.35</b>	18.35	19.35 p.	Bolzano, Autostazione
St. Jakob, Zentrum	E	6.57	7.07	<b>7.33</b>	8.48	<b>9.48</b>	10.48	<b>11.48</b>	12.48	13.18	<b>13.48</b>	14.48	<b>15.48</b>	16.48	<b>17.48</b>	18.48	19.48 E	San Giacomo, Centro
Steinmannwald		7.01	7.11	<b>7.37</b>	8.52	<b>9.52</b>	10.52	<b>11.52</b>	12.52	13.22	<b>13.52</b>	14.52	<b>15.52</b>	16.52	<b>17.52</b>	18.52	19.52	Pineta
Leifers, Zentrum		7.05	7.15	<b>7.41</b>	8.56	<b>9.56</b>	10.56	<b>11.56</b>	12.56	13.26	<b>13.56</b>	14.56	<b>15.56</b>	16.56	<b>17.56</b>	18.56	19.56	Laives, Centro
Branzoll, Raif		7.19	<b>7.45</b>	<b>9.00</b>	<b>10.00</b>	<b>11.00</b>	<b>12.00</b>	13.00	13.30	<b>14.00</b>	15.00	<b>16.00</b>	17.00	<b>18.00</b>	19.00	20.00		Bronzolo, Raif
Auer, Hilfbweg		7.26	7.28	<b>7.54</b>	9.09	<b>10.09</b>	11.09	<b>12.09</b>	13.09	13.39	<b>14.09</b>	15.09	<b>16.09</b>	17.09	<b>18.09</b>	19.09	20.09	Ora, Via degli Olmi
Neumarkt, Busbahnhof		7.36	7.38	<b>8.02</b>	9.17	<b>10.17</b>	11.17	<b>12.17</b>	13.17	13.47	<b>14.17</b>	15.17	<b>16.17</b>	17.17	<b>18.17</b>	19.17	20.17	Egna, Autostazione
Laag, Reichstraße			7.46	<b>8.09</b>	9.24	<b>10.24</b>	11.24	<b>12.24</b>	13.24	13.54	<b>14.24</b>	15.24	<b>16.24</b>	17.24	<b>18.24</b>	19.24	20.24	Laghetti, Via Nazionale
Salurn, Busbahnhof	an		7.52	<b>8.14</b>	<b>9.29</b>	<b>10.29</b>	11.29	<b>12.29</b>	13.29	13.59	<b>14.29</b>	15.29	<b>16.29</b>	17.29	<b>18.29</b>	19.29	20.29 a.	Salorno, Autostazione

S an Schultagen  
nei giorni scolastici

■ an Werktagen außer Samstag  
nei giorni feriali escluso sabato

B fährt an Schultagen über Laag Zentrum  
nei giorni scolastici transita per Laghetti Centro

X an Werktagen  
nei giorni feriali

A fährt über Branzoll Zentrum und Bahnhof Auer  
transita per Bronzolo Centro e Ora Stazione

E hält nur zum Einsteigen  
solo salita

Zwischen Bozen Busbahnhof und Leifers Kaserne ist der Ausstieg nur an den Haltestellen Steinmannwald und Leifers Zentrum erlaubt  
Tra Bolzano Autostazione e Laives Caserma è consentita la discesa solo alle fermate Pineta e Laives Centro

		X	X	X	X	X	X	X	X	X	X	X	X		
Buchholz	ab	6.16	7.13	8.24	9.24	10.37	13.37	14.37		16.37	17.37		19.37	p.	Pochi
Salurn, Rathaus		6.26	7.25	8.34	9.34	10.47	13.47	14.47		16.47	17.47		19.47		Salorno, Municipio
Salurn, Busbahnhof			7.27						15.34			18.34			Salorno, Autostazione
Laag, Zentrum		6.33	7.34	8.41	9.41	10.54	13.54	14.54	15.41	16.54	17.54	18.41	19.54		Laghetti, Centro
Neumarkt, Rathaus		6.39	7.40	8.47	9.47	11.00	14.00	15.00	15.47	17.00	18.00	18.47	20.00		Egna, Municipio
Neumarkt, Busbahnhof			7.42												Egna, Autostazione
Bahnhof Neumarkt	an	6.42	7.47	8.50	9.50	11.03	14.03	15.03	15.50	17.03	18.03	18.50	20.03	a.	Stazione di Egna
100 Neumarkt-Tramin	ab	6.51	8.01	9.01	10.01				16.01		19.01			p.	100 Egna-Termeno
100 Bozen	an	7.14	8.22	9.22	10.22				16.22		19.22			a.	100 Bolzano

X an Werktagen    ■ an Werktagen außer Samstag  
 nei giorni feriali    nei giorni feriali escluso sabato

Zusätzliche Fahrten an Schultagen: 12:37 und 13:05 Buchholz - Salurn Busbahnhof  
 Ulteriori corse nei giorni scolastici: 12:37 e 13:05 Pochi - Salorno Autostazione

		X	X	X	X	X	X	X	X	X	X	X	X		
100 Bozen	ab	6.06				10								p.	100 Bolzano
100 Neumarkt-Tramin	an	6.26				10.00	12.00	14.00	15.00	16.00	17.00	18.00	19.00	a.	100 Egna-Termeno
Bahnhof Neumarkt	ab	6.43	7.51	8.51	10.05	12.05	14.05	15.05	16.05	17.05	18.05	19.05		p.	Stazione di Egna
Neumarkt, Rathaus		6.47	7.55	8.55	10.09	12.09	14.09	15.09	16.09	17.09	18.09	19.09			Egna, Municipio
Laag, Zentrum		6.53	8.01	9.01	10.15	12.15	14.15	15.15	16.15	17.15	18.15	19.15			Laghetti, Centro
Salurn, Busbahnhof								15.22			18.22				Salorno, Autostazione
Salurn, Rathaus		7.00	8.08	9.08	10.22	12.22	14.22		16.22	17.22		19.22			Salorno, Municipio
Buchholz	an	7.10	8.18	9.18	10.32	12.32	14.32		16.32	17.32		19.32		a.	Pochi

10 Samstag, Sonn- und Feiertage    X an Werktagen    ■ an Werktagen außer Samstag  
 sabato e festivi    nei giorni feriali    nei giorni feriali escluso sabato

Zusätzliche Fahrten an Schultagen: 12:50 und 13:18 Salurn Busbahnhof - Buchholz  
 Ulteriori corse nei giorni scolastici: 12:50 e 13:18 Salorno Autostazione - Pochi

		S		S														
Graun, Feuerwehrhalle	ab					6.54												p. Corona, Vigili del Fuoco
Penon						7.02	8.02		10.02		12.02		14.02		16.02			Penone
Margreid		6.01						9.01		11.01		13.01		15.01				Magrè
Entiklar		6.06						9.06		11.06		13.06		15.06				Niclara
Kurtatsch, Busbahnhof		6.09						9.09		11.09		13.09		15.09				Cortaccia, Autostazione
Kurtatsch, Rathaus		6.11		7.11	8.11	9.11	10.11	11.11	12.11	13.11	14.11	15.11	16.11					Cortaccia, Municipio
Tramin, Mindelheimerplatz		6.18	6.48	7.18	8.18	9.18	10.18	11.18	12.18	13.18	14.18	15.18	16.18	16.18				Termeno, P.zza Mindelheim
Tramin, Festplatz		6.23	6.53	7.23	8.23	9.23	10.23	11.23	12.23	13.23	14.23	15.23	16.23	16.23				Termeno, P.le delle Feste
Bahnhof Auer	an	6.30	7.00	7.30	8.30	9.30	10.30	11.30	12.30	13.30	14.30	15.30	16.30	a.				Stazione di Ora
100 nach Bozen	ab	6.36	7.06	7.36	8.36	9.36	10.36	11.36	12.36	13.36	14.36	15.36	16.36	p.				100 per Bolzano
100 von Bozen	an	6.21	6.54	7.19	8.21	9.21			12.21	13.19	14.21	15.20	16.21	a.				100 da Bolzano
Bahnhof Auer	ab	6.35	7.05	7.35	8.35	9.35	10.35	11.35	12.35	13.35	14.35	15.35	16.35	p.				Stazione di Ora
Auer, Hilbweg		6.39	7.09	7.39	8.39	9.39	10.39	11.39	12.39	13.39	14.39	15.39	16.39					Ora, Via degli Olmi
Neumarkt, Busbahnhof		6.16	6.46	7.16	7.46	8.46	9.46	10.46	11.46	12.46	13.46	14.46	15.46	16.46				Egna, Autostazione
Bahnhof Neumarkt	an	6.22	6.52	7.22	7.52	8.52	9.52	10.52	11.52	12.52	13.52	14.52	15.52	16.52	a.			Stazione di Egna
100 nach Bozen	ab	6.31	7.00	7.31	8.01	9.01	10.01	10.55		12.55	14.01	14.55	16.01	17.01	p.			100 per Bolzano
100 nach Trient	ab	6.27	7.01	7.25	8.01	9.01	10.01		12.01	13.01	14.01	15.01	16.01	17.01	p.			100 per Trento

S an Schultagen  
nei giorni scolastici

10 Samstag, Sonn- und Feiertage  
sabato e festivi

an Werktagen außer Samstag  
nei giorni feriali escluso sabato

40 Samstag an Werktagen  
sabato feriale

	S		S																			
Graun, Feuerwehrrhalle	ab																			p.	Corona, Vigili del Fuoco	
Penon																					Penone	
Margreid																					Magrè	
Entiklar																					Niclara	
Kurtatsch, Busbahnhof																					Cortaccia, Autostazione	
Kurtatsch, Rathaus																					Cortaccia, Municipio	
Tramin, Mindelheimerplatz																					Termeno, P.zza Mindelheim	
Tramin, Festplatz																					Termeno, P.le delle Feste	
Bahnhof Auer	an																				a.	Stazione di Ora
100 nach Bozen	ab																				p.	100 per Bolzano
100 von Bozen	an																				a.	100 da Bolzano
Bahnhof Auer	ab	17.05	17.35	18.05	18.35	19.35															p.	Stazione di Ora
Auer, Hilbweg		17.09	17.39	18.09	18.39	19.39																Ora, Via degli Olmi
Neumarkt, Busbahnhof		17.16	17.46	18.16	18.46	19.46																Egna, Autostazione
Bahnhof Neumarkt	an	17.22	17.52	18.22	18.52																a.	Stazione di Egna
100 nach Bozen	ab	17.31	18.01	18.31	19.01																p.	100 per Bolzano
100 nach Trient	ab	17.25	18.01	18.27	19.01																p.	100 per Trento

S an Schultagen  
nei giorni scolastici

■ an Werktagen außer Samstag  
nei giorni feriali escluso sabato



Penon	ab		9.32		11.32		15.32		17.32					p.	Penone
Margreid		8.31		10.31		14.31		16.31		18.31					Magrè
Entiklar		8.36		10.36		14.36		16.36		18.36					Niclara
Kurtatsch, Busbahnhof		8.39		10.39		14.39		16.39		18.39					Cortaccia, Autostazione
Kurtatsch, Rathaus		8.41	9.41	10.41	11.41	14.41	15.41	16.41	17.41	18.41					Cortaccia, Municipio
Tramin, Mindelheimerplatz		8.48	9.48	10.48	11.48	14.48	15.48	16.48	17.48	18.48					Termeno, P.zza Mindelheim
Tramin, Festplatz		8.53	9.53	10.53	11.53	14.53	15.53	16.53	17.53	18.53					Termeno, P.le delle Feste
Bahnhof Auer	an	9.00	10.00	11.00	12.00	15.00	16.00	17.00	18.00	19.00				a.	Stazione di Ora
100 nach Bozen	ab	9.06	10.06		12.06		16.06		18.06					p.	100 per Bolzano
100 von Bozen	an		9.54		11.54		15.54		17.54					a.	100 da Bolzano
Bahnhof Auer	ab	9.05	10.05	11.05	12.05	15.05	16.05	17.05	18.05	19.05				p.	Stazione di Ora
Auer, Hilbweg		9.09	10.09	11.09	12.09	15.09	16.09	17.09	18.09	19.09					Ora, Via degli Olmi
Neumarkt, Busbahnhof		9.16	10.16	11.16	12.16	15.16	16.16	17.16	18.16	19.16					Egna, Autostazione
Bahnhof Neumarkt	an	9.22	10.22	11.22	12.22	15.22	16.22	17.22	18.22	19.22				a.	Stazione di Egna

		S												
100 von Bozen	an	6.00	7.00	7.24	8.00	9.00	10.00	12.00	13.00	14.00	15.00	16.00 <sup>a</sup>	100 da Bolzano	
100 von Trient	an		6.59	7.30	8.00	9.00	10.00			14.00		16.00 <sup>a</sup>	100 da Trento	
Bahnhof Neumarkt	ab	6.08	7.08	7.38	8.08	9.08	10.08	11.08	12.08	13.08	14.08	15.08	16.08 <sup>p</sup>	Stazione di Egna
Neumarkt, Busbahnhof		6.15	7.15	7.45	8.15	9.15	10.15	11.15	12.15	13.15	14.15	15.15	16.15	Egna, Autostazione
Auer, Hilbweg		6.22	7.22	7.52	8.22	9.22	10.22	11.22	12.22	13.22	14.22	15.22	16.22	Ora, Via degli Olmi
Bahnhof Auer	an	6.25	7.25	7.55	8.25	9.25	10.25	11.25	12.25	13.25	14.25	15.25	16.25 <sup>a</sup>	Stazione di Ora
100 nach Bozen	ab	6.36	7.29	7.36	8.06	8.36	9.36	10.36	12.36	13.36	15.36	16.36 <sup>p</sup>	100 per Bolzano	
100 von Bozen	an	6.21	7.19		8.21	9.21			12.21	13.19	14.21	15.20	16.21 <sup>a</sup>	100 da Bolzano
Bahnhof Auer	ab	6.27	7.30		8.30	9.30	10.30	11.30	12.30	13.30	14.30	15.30	16.30 <sup>p</sup>	Stazione di Ora
Tramin, Festplatz			7.38		8.38	9.38	10.38	11.38	12.38	13.38	14.38	15.38	16.38	Termeno, P.le delle Feste
Tramin, Rathaus			7.41		8.41	9.41	10.41	11.41	12.41	13.41	14.41	15.41	16.41	Termeno, Municipio
Tramin, Mindelheimerplatz		6.35	7.44		8.44	9.44	10.44	11.44	12.44	13.44	14.44	15.44	16.44	Termeno, P.zza Mindelheim
Kurtatsch, Rathaus		6.41	7.50		8.50	9.50	10.50	11.50	12.50	13.50	14.50	15.50	16.50	Cortaccia, Municipio
Kurtatsch, Busbahnhof					8.52	10.52			12.52		14.52		16.52	Cortaccia, Autostazione
Entiklar					8.55	10.55			12.55		14.55		16.55	Niclara
Margreid					8.58	10.58			12.58		14.58		16.58	Magrè
Penon			7.59			9.59		11.59		13.59		15.59		Penone
Graun, Feuerwehrhalle	an	6.53												a. Corona, Vigili del Fuoco

S an Schultagen  
nei giorni scolastici10 Samstag, Sonn- und Feiertage  
sabato e festivi■ an Werktagen außer Samstag  
nei giorni feriali escluso sabato40 Samstag an Werktagen  
sabato feriale

		S					
100 von Bozen	ab	17.00	17.24	18.00	19.00	a.	100 da Bolzano
100 von Trient	ar	17.00	17.30	18.00	19.00	a.	100 da Trento
Bahnhof Neumarkt	ab	17.08	17.38	18.08	19.08	p.	Stazione di Egna
Neumarkt, Busbahnhof		17.15	17.45	18.15	19.15		Egna, Autostazione
Auer, Hilbweg		17.22	17.52	18.22	19.22		Ora, Via degli Olmi
Bahnhof Auer	an	17.25	17.55	18.25	19.25	a.	Stazione di Ora
100 nach Bozen	ab	17.36	18.06	18.36		p.	100 per Bolzano
100 von Bozen	ar	17.19		18.21	19.21	a.	100 da Bolzano
Bahnhof Auer	ab	17.30		18.30	19.30	p.	Stazione di Ora
Tramin, Festplatz		17.38		18.38	19.38		Termeno, P.le delle Feste
Tramin, Rathaus		17.41		18.41	19.41		Termeno, Municipio
Tramin, Mindelheimerplatz		17.44		18.44	19.44		Termeno, P.zza Mindelheim
Kurtatsch, Rathaus		17.50		18.50	19.50		Cortaccia, Municipio
Kurtatsch, Busbahnhof				18.52	19.52		Cortaccia, Autostazione
Entiklar				18.55	19.55		Niclara
Margreid				18.58	19.58		Magrè
Penon		17.59					Penone
Graun, Feuerwehrrhalle	an					a.	Corona, Vigili del Fuoco

an Schultagen  
 nei giorni scolastici

an Werktagen außer Samstag  
 nei giorni feriali escluso sabato

Bahnhof Neumarkt	ab	9.38	10.38	11.38	14.38	15.38	16.38	17.38						p.	Stazione di Egna
Neumarkt, Busbahnhof		9.45	10.45	11.45	14.45	15.45	16.45	17.45							Egna, Autostazione
Auer, Hilbweg		9.52	10.52	11.52	14.52	15.52	16.52	17.52							Ora, Via degli Olmi
Bahnhof Auer	an	9.55	10.55	11.55	14.55	15.55	16.55	17.55						a.	Stazione di Ora
100 nach Bozen	ab	10.06		12.06		16.06		18.06						p.	100 per Bolzano
100 von Bozen	an	9.54		11.54		15.54		17.54						a.	100 da Bolzano
Bahnhof Auer	ab	10.00	11.00	12.00	15.00	16.00	17.00	18.00						p.	Stazione di Ora
Tramin, Festplatz		10.08	11.08	12.08	15.08	16.08	17.08	18.08							Termeno, P.le delle Feste
Tramin, Rathaus		10.11	11.11	12.11	15.11	16.11	17.11	18.11							Termeno, Municipio
Tramin, Mindelheimerplatz		10.14	11.14	12.14	15.14	16.14	17.14	18.14							Termeno, P.zza Mindelheim
Kurtatsch, Rathaus	9.20	10.20	11.20	12.20	15.20	16.20	17.20	18.20							Cortaccia, Municipio
Kurtatsch, Busbahnhof		10.22		12.22		16.22		18.22							Cortaccia, Autostazione
Entiklar		10.25		12.25		16.25		18.25							Ni Clara
Margreid		10.28		12.28		16.28		18.28							Magrè
Penon	an	9.29	11.29		15.29		17.29							a.	Penone

		X	X	X	X	X	X	X	X	X	X	X		
Neumarkt, Busbahnhof	ab	6.58	8.01	9.01	10.01	12.01	13.01	14.01	16.01	17.01	18.01	19.01		p. Egna, Autostazione
<i>100 Bozen</i>	ab	6.36	7.36	8.36	9.36	11.36	12.36	13.36	15.36	16.36	17.36	18.36		p. 100 Bolzano
<i>100 Neumarkt-Tramin</i>	an	7.00	8.00	9.00	10.00	12.00	13.00	14.00	16.00	17.00	18.00	19.00		a. 100 Egna-Termeno
Bahnhof Neumarkt	ab	7.02	8.05	9.05	10.05	12.05	13.05	14.05	16.05	17.05	18.05	19.05		p. Stazione di Egna
Kurtatsch, Busbahnhof		7.11	8.14	9.14	10.14	12.14	13.14	14.14	16.14	17.14	18.14	19.14		Cortaccia, Autostazione
Kurtatsch, Rathaus		7.13	8.16	9.16	10.16	12.16	13.16	14.16	16.16	17.16	18.16	19.16		Cortaccia, Municipio
Penon							S 13.25	14.25		17.25	18.25			Penone
Graun, Feuerwehrrhalle	an	7.25	8.28		10.28	12.28	S 13.32	14.32	16.28		18.32			a. Corona, Vigili del Fuoco

10 Samstag, Sonn- und Feiertage sabato e festivi X an Werktagen nei giorni feriali an Werktagen außer Samstag nei giorni feriali escluso sabato S an Schultagen nei giorni scolastici

		X	X	X	X	X	X	X	X	X	X	X		
Graun, Feuerwehrrhalle	ab	6.13	7.27	8.32		10.32	12.32	S 13.32	14.32	16.32		18.32		p. Corona, Vigili del Fuoco
Penon		6.21	7.35							17.35				Penone
Kurtatsch, Rathaus		6.30	7.44	8.44	9.44	10.44	12.44	13.44	14.44	16.44	17.44	18.44	19.20	Cortaccia, Municipio
Kurtatsch, Busbahnhof		6.32	7.46	8.46	9.46	10.46	12.46	13.46	14.46	16.46	17.46	18.46	19.22	Cortaccia, Autostazione
Bahnhof Neumarkt	an	6.41	7.55	8.55	9.55	10.55	12.55	13.55	14.55	16.55	17.55	18.55	19.31	a. Stazione di Egna
<i>100 Neumarkt-Tramin</i>	ab	6.51	8.01	9.01	10.01			14.01		17.01	18.01	19.01		p. 100 Egna-Termeno
<i>100 Bozen</i>	an	7.14	8.22	9.22	10.22			14.22		17.22	18.22	19.22		a. 100 Bolzano
Neumarkt, Busbahnhof	an	6.45	7.59	8.59	9.59	10.59	12.59	13.59	14.59	16.59	17.59	18.59	19.35	a. Egna, Autostazione

X an Werktagen nei giorni feriali an Werktagen außer Samstag nei giorni feriali escluso sabato S an Schultagen nei giorni scolastici

		x	x	x	x	x	x	x									
Salurn, Busbahnhof	ab	6.26	7.34	8.34	9.34	10.28	12.28	13.34	14.28	16.34	17.34	18.34	19.34			p.	Salorno, Autostazione
Bahnhof Salurn	an	6.29	7.37	8.37	9.37	10.31	12.31	13.37	14.31	16.37	17.37	18.37	19.37			a.	Stazione di Salorno
100 Salurn	ab	6.42	7.52	8.52	9.52	10.45	12.45	13.52	14.45	16.52	17.52	18.52	19.52			p.	100 Salorno
100 Bozen	an	7.14	8.22	9.22	10.22	11.22	13.22	14.22	15.22	17.22	18.22	19.22	20.22			a.	100 Bolzano
Kurtinig, Dorfzentrum		6.33	7.41	8.41	9.41	10.35	12.35	13.41	14.35	16.41	17.41	18.41	19.41				Cortina, Paese
Margreid		6.37	6.45	7.45	8.45	9.45	10.39	12.39	13.45	14.39	16.45	17.45	18.45	19.45			Magrè
Bahnhof Margreid	an	6.41	6.49	7.49	8.49	9.49	10.43	12.43	13.49	14.43	16.49	17.49	18.49	19.49		a.	Stazione di Magrè
100 Margreid-Kurtatsch	ab	6.47	6.55	7.57	8.57	9.57	10.50	12.50	13.57	14.50	16.57	17.57	18.57	19.57		p.	100 Magrè-Cortaccia
100 Bozen	an	7.14	7.24	8.22	9.22	10.22	11.22	13.22	14.22	15.22	17.22	18.22	19.22	20.22		a.	100 Bolzano
Neumarkt, Busbahnhof	an		6.58	7.58	8.58	9.58	10.52	12.52	13.58	14.52	16.58	17.58	18.58	19.58		a.	EGna, Autostazione

x an Werktagen  
nei giorni feriali

■ an Werktagen außer Samstag  
nei giorni feriali escluso sabato

40 Samstag an Werktagen  
sabato feriale

		x	x	x	x	x	x	x									
Neumarkt, Busbahnhof	ab	6.00	7.02	8.02	9.02	10.02	12.02	13.02	14.02	16.02	17.02	18.02	19.02			p.	EGna, Autostazione
100 Bozen	ab	5.36	6.36	7.36	8.36	9.36	11.36	12.36	13.36	15.36	16.36	17.36	18.36			p.	100 Bolzano
100 Margreid-Kurtatsch	an	6.04	7.04	8.04	9.04	10.04	12.04	13.04	14.04	16.04	17.04	18.04	19.04			a.	100 Magrè-Cortaccia
Bahnhof Margreid	ab	6.09	6.41	7.11	8.11	9.11	10.11	12.11	13.11	14.11	16.11	17.11	18.11	19.11		p.	Stazione di Magrè
Margreid		6.13	6.45	7.15	8.15	9.15	10.15	12.15	13.15	14.15	16.15	17.15	18.15	19.15			Magrè
Kurtinig, Dorfzentrum		6.17	7.19	8.19	9.19	10.19	12.19	13.19	14.19	16.19	17.19	18.19	19.19				Cortina, Paese
100 Bozen	ab	5.36	6.36	7.36	8.36	9.36	11.36	12.36	13.36	15.36	16.36	17.36	18.36			p.	100 Bolzano
100 Salurn	an	6.09	7.09	8.09	9.09	10.09	12.09	13.09	14.09	16.09	17.09	18.09	19.09			a.	100 Salorno
Bahnhof Salurn	ab	6.21	7.23	8.23	9.23	10.23	12.23	13.23	14.23	16.23	17.23	18.23	19.23			p.	Stazione di Salorno
Salurn, Busbahnhof	an	6.24	7.26	8.26	9.26	10.26	12.26	13.26	14.26	16.26	17.26	18.26	19.26			a.	Salorno, Autostazione

10 Samstag, Sonn- und Feiertage  
sabato e festivi

x an Werktagen  
nei giorni feriali

■ an Werktagen außer Samstag  
nei giorni feriali escluso sabato



	10	10	10	10		
<b>Neumarkt, Busbahnhof</b>	ab 10.04	12.04	15.04	17.04		p. <b>Egna, Autostazione</b>
100 Bozen	ab 9.36	11.36				p. 100 Bolzano
100 Margreid	an 10.04	12.04				a. 100 Magrè
Bahnhof Margreid	ab 10.13	12.13	15.13	17.13		p. Stazione di Magrè
Kurtinigerhof	10.16	12.16	15.16	17.16		Kurtinigerhof
Margreid	10.20	12.20	15.20	17.20		Magrè
Entiklar	10.25	12.25	15.25	17.25		Niclara
Kurtatsch, Busbahnhof	10.28	12.28	15.28	17.28		Cortaccia, Autostazione
	+	+	+	+		
122 Auer	ab 9.52	11.52	14.52	16.52		p. 122 Ora
122 Tramin	ab 10.14	12.14	15.14	17.14		p. 122 Termeno
122 Kurtatsch	an 10.20	12.20	15.20	17.20		a. 122 Cortaccia
Kurtatsch, Rathaus	ab 10.30	12.30	15.30	17.30		p. Cortaccia, Municipio
Fennhals	10.46	12.46	15.46	17.46		S. Anna
Fenner Joch	10.51	12.51	15.51	17.51		Sella di Favogna
Fennberg	an 10.58	12.58	15.58	17.58		a. Favogna

**10** Samstag, Sonn- und Feiertage  
sabato e festivi

**+** an Sonn- und Feiertagen  
domenica e giorni festivi



	S	S	S	S	13	21		
Salurn, Busbahnhof	ab				13.22	16.15		
Bahnhof Salurn			7.01		13.25	16.18		p. Salorno, Autostazione
Kurtinig, Dorfzentrum			7.05		13.29	16.22		Stazione di Salorno
Margreid			7.09		13.33	16.26		Cortina, Paese
Kurtatsch, Busbahnhof		7.13	7.16		13.38	16.31		Magrè
Tramin, Mindelheimerplatz		7.20	7.23					Cortaccia, Autostazione
Bahnhof Auer		7.28	7.31	7.51				Termeno, P.zza Mindelheim
Auer, Hilbweg		7.32	7.34	7.54				Stazione di Ora
Auer, Oberschule				7.56				Ora, Via degli Olmi
Vill	6.44	7.39	7.41					Ora, Scuola Superiore
Neumarkt, Busbahnhof	6.46	7.41	7.43					Villa
Bahnhof Neumarkt	an 6.51							Egna, Autostazione
								a. Stazione di Egna

S an Schultagen    13 Montag, Mittwoch und Freitag an Schultagen    21 Dienstag und Donnerstag an Schultagen  
 nei giorni scolastici    lunedì, mercoledì e venerdì scolastici    martedì e giovedì scolastici

Zusätzliche Fahrten an Schultagen nach Feiertagen: 7:51 Auer Bahnhof - Auer Oberschule  
 Ulteriori corse nei giorni scolastici postfestivi: 7:51 Ora Stazione - Ora Scuola Superiore

	S	13	S	S	S	17	21	26	
Neumarkt, Busbahnhof ab									
Vill			13.13	13.15			16.17		p. Egna, Autostazione
Auer, Hilbweg			13.15	13.17			16.19		Villa
Bahnhof Auer			13.23	13.25			16.27	16.55	Ora, Via degli Olmi
Tramin, Mindelheimerplatz		13.00			13.28	14.05		16.58	Stazione di Ora
Kurtatsch, Busbahnhof	7.09	13.07			13.36	14.13	15.35	17.06	Termeno, P.zza Mindelheim
Margreid	7.14	13.12			13.43	14.20	15.42	17.13	Cortaccia, Autostazione
Kurtinig, Dorfzentrum	7.18				13.48	15.47		17.18	Magrè
Bahnhof Salurn	7.22				13.52			17.22	Cortina, Paese
Salurn, Busbahnhof an	7.25				13.56			17.26	Stazione di Salorno
					13.59				a. Salorno, Autostazione

**S** an Schultagen  
nei giorni scolastici

**26** an Schultagen außer Mittwoch  
nei giorni scolastici escluso mercoledì

**13** Montag, Mittwoch und Freitag an Schultagen  
lunedì, mercoledì e venerdì scolastici

**17** Dienstag, Mittwoch und Donnerstag an Schultagen  
martedì, mercoledì e giovedì scolastici

**21** Dienstag und Donnerstag an Schultagen  
martedì e giovedì scolastici



	X		X		X		X	X	X	X		X		X		
Kurtatsch, Busbahnhof ab																p. Cortaccia, Autostazione
Tramin, Mindelheimerplatz			6.45			7.45	8.45	<b>9.45</b>	<b>10.45</b>	<b>11.45</b>						Termeno, P.zza Mindelheim
St.Josef am See, Kirche			6.51			7.51	8.51	<b>9.51</b>	<b>10.51</b>	<b>11.51</b>						S.Giuseppe al Lago, Chiesa
Kaltern, Rottenburgerplatz	6.25	6.40		7.10	7.25		8.25	9.25	10.25	11.25	12.25					Caldaro, P.zza Rottenburg
135.4 Mendelbahn ab			6.41			7.41	8.41	9.41	10.41	11.41						p. 135.4 Funicolare Mendola
135.4 Rottenburgerplatz ab			6.50			7.50	8.50	9.50	10.50	11.50						p. 135.4 Piazza Rottenburg
135.4 Bahnhof an			6.53			7.53	8.53	9.53	10.53	11.53						a. 135.4 Stazione
Kaltern, Bahnhof ab	6.28	6.43	6.58	7.13	7.28	7.58	8.28	8.58	9.28	<b>9.58</b>	<b>10.28</b>	<b>10.58</b>	<b>11.28</b>	<b>11.58</b>	12.28	p. Caldaro, Stazione
St. Michael, Kreuzweg	6.32	6.47	7.02	7.17	7.32	8.02	8.32	9.02	9.32	<b>10.02</b>	<b>10.32</b>	<b>11.02</b>	<b>11.32</b>	<b>12.02</b>	<b>12.32</b>	S. Michele, Crocevia
135.2+3 Josefskirche ab			6.50		7.25	7.55	8.25	8.55	9.25	9.55	10.25	10.55	11.25	11.55	12.25	p. 135.2+3 Chiesa S. Giuseppe
135.2+3 Bahnhof an			6.54		7.29	7.59	8.29	8.59	9.29	9.59	10.29	10.59	11.29	11.59	12.29	a. 135.2+3 Stazione
St. Michael Eppan, Bhf. ab	6.35	6.50	7.05	7.20	7.35	7.50	8.05	8.35	9.05	9.35	<b>10.05</b>	<b>10.35</b>	<b>11.05</b>	<b>11.35</b>	<b>12.05</b>	p. S. Michele Appiano, Staz.
Frangart, Pillhof	6.40	6.55	7.10	7.25	7.40	7.55	8.10	8.40	9.10	9.40	<b>10.10</b>	<b>10.40</b>	<b>11.10</b>	<b>11.40</b>	<b>12.10</b>	Frangarto, Pillhof
Bozen, Sorrentostraße	6.46	7.01	7.16	7.31	7.46	8.01	8.16	8.46	9.16	9.46	<b>10.16</b>	<b>10.46</b>	<b>11.16</b>	<b>11.46</b>	<b>12.16</b>	Bolzano, Via Sorrento
Bozen, Busbahnhof an	6.55	7.10	7.25	7.40	7.55	8.10	8.25	8.55	9.25	9.55	<b>10.25</b>	<b>10.55</b>	<b>11.25</b>	<b>11.55</b>	<b>12.25</b>	a. Bolzano, Autostazione
	X	X	X	X	X	X	X	X	X	X	X	X	X	X	X	
			A													
Kurtatsch, Busbahnhof ab																p. Cortaccia, Autostazione
Tramin, Mindelheimerplatz	12.45		13.45			14.45	15.45	16.45	17.45	18.45						Termeno, P.zza Mindelheim
St.Josef am See, Kirche	12.51		13.51			14.51	15.51	16.51	17.51	18.51						S.Giuseppe al Lago, Chiesa
Kaltern, Rottenburgerplatz		13.25		14.25	15.25	16.25	17.25	18.25	19.25							Caldaro, P.zza Rottenburg
135.4 Mendelbahn ab			13.41	14.41	15.41	16.41	17.41	18.41								p. 135.4 Funicolare Mendola
135.4 Rottenburgerplatz ab			13.50	14.50	15.50	16.50	17.50	18.50								p. 135.4 Piazza Rottenburg
135.4 Bahnhof an			13.53	14.53	15.53	16.53	17.53	18.53								a. 135.4 Stazione
Kaltern, Bahnhof ab	12.58	13.28	13.58	14.28	14.58	15.28	15.58	16.28	16.58	17.28	17.58	18.28	18.58	19.28		p. Caldaro, Stazione
St. Michael, Kreuzweg	13.02	13.32	14.02	14.32	15.02	15.32	16.02	16.32	17.02	17.32	18.02	18.32	19.02	19.32		S. Michele, Crocevia
											X					
135.2+3 Josefskirche ab	12.55	13.25	13.55	14.25	14.55	15.25	15.55	16.25	16.55	17.25	17.55	18.25	18.55	19.25		p. 135.2+3 Chiesa S. Giuseppe
135.2+3 Bahnhof an	12.59	13.29	13.59	14.29	14.59	15.29	15.59	16.29	16.59	17.29	17.59	18.29	18.59	19.29		a. 135.2+3 Stazione
St. Michael Eppan, Bhf. ab	13.05	13.35	14.05	14.35	15.05	15.35	16.05	16.35	17.05	17.35	18.05	18.35	19.05	19.35		p. S. Michele Appiano, Staz.
Frangart, Pillhof	13.10	13.40	14.10	14.40	15.10	15.40	16.10	16.40	17.10	17.40	18.10	18.40	19.10	19.40		Frangarto, Pillhof
Bozen, Sorrentostraße	13.16	13.46	14.16	14.46	15.16	15.46	16.16	16.46	17.16	17.46	18.16	18.46	19.16	19.46		Bolzano, Via Sorrento
Bozen, Busbahnhof an	13.25	13.55	14.25	14.55	15.25	15.55	16.25	16.55	17.25	17.55	18.25	18.55	19.25	19.55		a. Bolzano, Autostazione

X an Werktagen    ■ an Werktagen außer Samstag    A startet an Schultagen um 13.33 Uhr vom Busbahnhof Auer  
 nei giorni feriali    nei giorni feriali escluso sabato    nei giorni scolastici parte alle 13.33 da Ora autostazione

	X	X	X	X	X	X	X	X	X	X	X	X	X	X	X	X		
Bozen, Busbahnhof	ab	6.35	7.05	7.35	8.05	<b>8.35</b>	9.05	<b>9.35</b>	10.05	<b>10.35</b>	11.05	11.35	12.05	12.35	13.05	<b>13.35</b>	14.05 p.	Bozano, Autostazione
Bozen, Sorrentostraße		6.42	7.12	7.42	8.12	<b>8.42</b>	9.12	<b>9.42</b>	10.12	<b>10.42</b>	11.12	11.42	12.12	12.42	13.12	<b>13.42</b>	14.12	Bozano, Via Sorrento
Frangart, Pillhof		6.48	7.18	7.48	8.18	<b>8.48</b>	9.18	<b>9.48</b>	10.18	<b>10.48</b>	11.18	11.48	12.18	12.48	13.18	<b>13.48</b>	14.18	Frangarto, Pillhof
St. Michael Eppan, Bhf.	an	6.55	7.25	7.55	8.25	<b>8.55</b>	9.25	<b>9.55</b>	10.25	<b>10.55</b>	11.25	11.55	12.25	12.55	13.25	<b>13.55</b>	14.25 a.	S. Michele Appiano, Staz.
<i>135.2+3 Bahnhof</i>	<i>ab</i>	<i>7.00</i>	<i>7.30</i>	<i>8.00</i>	<i>8.30</i>	<i>9.00</i>	<i>9.30</i>	<i>10.00</i>	<i>10.30</i>	<i>11.00</i>	<i>11.30</i>	<i>12.00</i>	<i>12.30</i>	<i>13.00</i>	<i>13.30</i>	<i>14.00</i>	<i>14.30</i> p.	<i>135.2+3 Stazione</i>
<i>135.2+3 Josefikirche</i>	<i>an</i>	<i>7.04</i>	<i>7.34</i>	<i>8.04</i>	<i>8.34</i>	<i>9.04</i>	<i>9.34</i>	<i>10.04</i>	<i>10.34</i>	<i>11.04</i>	<i>11.34</i>	<i>12.04</i>	<i>12.34</i>	<i>13.04</i>	<i>13.34</i>	<i>14.04</i>	<i>14.34</i> a.	<i>135.2+3 Chiesa S. Giuseppe</i>
St. Michael, Kreuzweg		6.57	7.27	7.57	8.27	<b>8.57</b>	9.27	<b>9.57</b>	10.27	<b>10.57</b>	11.27	11.57	12.27	12.57	13.27	<b>13.57</b>	14.27	S. Michele, Crocevia
Kaltern, Bahnhof	an	7.02	7.32	8.02	8.32	<b>9.02</b>	9.32	<b>10.02</b>	10.32	<b>11.02</b>	11.32	12.02	12.32	13.02	13.32	<b>14.02</b>	14.32 a.	Caldaro, Stazione
<i>135.4 Bahnhof</i>	<i>ab</i>	<i>7.07</i>		<i>8.07</i>		<i>9.07</i>		<i>10.07</i>		<i>11.07</i>			<i>13.07</i>		<i>14.07</i>		p.	<i>135.4 Stazione</i>
<i>135.4 Rottenburgerplatz</i>	<i>an</i>	<i>7.13</i>		<i>8.13</i>		<i>9.13</i>		<i>10.13</i>		<i>11.13</i>			<i>13.13</i>		<i>14.13</i>		a.	<i>135.4 Piazza Rottenburg</i>
<i>135.4 Mendelbahn</i>	<i>an</i>	<i>7.22</i>		<i>8.22</i>		<i>9.22</i>		<i>10.22</i>		<i>11.22</i>			<i>13.22</i>		<i>14.22</i>		a.	<i>135.4 Funicolare Mendola</i>
Kaltern, Rottenburgerplatz			7.35		8.35		9.35		10.35		11.35		12.35		13.35		14.35	Caldaro, P.zza Rottenburg
St. Josef am See, Kirche		7.07		8.07		<b>9.07</b>		<b>10.07</b>		<b>11.07</b>		12.07		13.07		<b>14.07</b>		S. Giuseppe al Lago, Chiesa
Tramin, Mindelheimerplatz		7.15		8.15		<b>9.15</b>		<b>10.15</b>		<b>11.15</b>		12.15		13.15		<b>14.15</b>		Termeno, P.zza Mindelheim
Kurtatsch, Busbahnhof	an							<b>10.22</b>		<b>11.22</b>								a. Cortaccia, Autostazione

	X	X	X	X	X	X	X	X	X	X	X	X	X	X	X	X		
Bozen, Busbahnhof	ab	<b>14.35</b>	15.05	<b>15.35</b>	16.05	<b>16.35</b>	17.05	17.25	<b>17.35</b>	18.05	18.35	18.50	19.10	19.25	19.40		p.	Bozano, Autostazione
Bozen, Sorrentostraße		<b>14.42</b>	15.12	<b>15.42</b>	16.12	<b>16.42</b>	17.12	17.32	<b>17.42</b>	18.12	18.42	18.57	19.17	19.31	19.46			Bozano, Via Sorrento
Frangart, Pillhof		<b>14.48</b>	15.18	<b>15.48</b>	16.18	<b>16.48</b>	17.18	17.38	<b>17.48</b>	18.18	18.48	19.03	19.23	19.36	19.51			Frangarto, Pillhof
St. Michael Eppan, Bhf.	an	<b>14.55</b>	15.25	<b>15.55</b>	16.25	<b>16.55</b>	17.25	17.45	<b>17.55</b>	18.25	18.55	19.10	19.30	19.41	19.56		a.	S. Michele Appiano, Staz.
<i>135.2+3 Bahnhof</i>	<i>ab</i>	<i>15.00</i>	<i>15.30</i>	<i>16.00</i>	<i>16.30</i>	<i>17.00</i>	<i>17.30</i>		<i>18.00</i>	<i>18.30</i>	<i>19.00</i>		<i>19.35</i>		<i>20.00</i>		p.	<i>135.2+3 Stazione</i>
<i>135.2+3 Josefikirche</i>	<i>an</i>	<i>15.04</i>	<i>15.34</i>	<i>16.04</i>	<i>16.34</i>	<i>17.04</i>	<i>17.34</i>		<i>18.04</i>	<i>18.34</i>	<i>19.04</i>		<i>19.39</i>		<i>20.04</i>		a.	<i>135.2+3 Chiesa S. Giuseppe</i>
St. Michael, Kreuzweg		<b>14.57</b>	15.27	<b>15.57</b>	16.27	<b>16.57</b>	17.27	17.47	<b>17.57</b>	18.27	18.57	19.12	19.32	19.43	19.58			S. Michele, Crocevia
Kaltern, Bahnhof	an	<b>15.02</b>	15.32	<b>16.02</b>	16.32	<b>17.02</b>	17.32	17.52	<b>18.02</b>	18.32	19.02	19.17	19.37	19.47	20.02		a.	Caldaro, Stazione
<i>135.4 Bahnhof</i>	<i>ab</i>	<i>15.07</i>		<i>16.07</i>		<i>17.07</i>			<i>18.07</i>		<i>19.07</i>						p.	<i>135.4 Stazione</i>
<i>135.4 Rottenburgerplatz</i>	<i>an</i>	<i>15.13</i>		<i>16.13</i>		<i>17.13</i>			<i>18.13</i>		<i>19.13</i>						a.	<i>135.4 Piazza Rottenburg</i>
<i>135.4 Mendelbahn</i>	<i>an</i>	<i>15.22</i>		<i>16.22</i>		<i>17.22</i>			<i>18.22</i>		<i>19.22</i>						a.	<i>135.4 Funicolare Mendola</i>
Kaltern, Rottenburgerplatz			15.35		16.35		17.35	17.55		18.35		19.20	19.40	19.50				Caldaro, P.zza Rottenburg
St. Josef am See, Kirche		<b>15.07</b>		<b>16.07</b>		<b>17.07</b>			<b>18.07</b>		19.07			20.07				S. Giuseppe al Lago, Chiesa
Tramin, Mindelheimerplatz		<b>15.15</b>		<b>16.15</b>		<b>17.15</b>			<b>18.15</b>		19.15			20.15				Termeno, P.zza Mindelheim
Kurtatsch, Busbahnhof	an																	a. Cortaccia, Autostazione

X an Werktagen  
nei giorni feriali

■ an Werktagen außer Samstag  
nei giorni feriali escluso sabato

Ⓐ fährt an Schultagen nach Auer Schulen weiter  
nei giorni scolastici prosegue per Ora Scuole Superiori





Tramin, Mindelheimerplatz										Termeno, P.zza Mindelheim
St.Josef am See, Kirche										S.Giuseppe al Lago, Chiesa
St. Nikolaus		18.06		19.06						S. Nicolò
St. Anton, Mendelbahn		18.09		19.09						S. Antonio, Fun. Mendola
Kaltern, Rottenburgerplatz	17.39	18.14	18.39	19.14	19.39	20.19	21.47	22.59		Caldaro, P.zza Rottenburg
Kaltern, Bahnhof	17.42	18.17	18.42	19.17	19.42	20.21	21.49	23.01		Caldaro, Stazione
St. Michael, Kreuzweg	17.46	18.21	18.46	19.21	19.46	20.24	21.52	23.04		S. Michele, Crocevia
St. Michael Eppan, Bhf.	17.49	18.24	18.49	19.24	19.49	20.26	21.54	23.06		S. Michele Appiano, Staz.
St. Michael Eppan, Zentrum	17.53		18.53		19.53	20.30	21.58	23.10		S. Michele Appiano, Centro
St. Pauls, Feuerwehr	17.58		18.58		19.58					San Paolo, Vigili del Fuoco
Frangart, Pillhof	18.02		19.02		20.02	20.33	22.01	23.13		Frangarto, Pillhof
Frangart, Zentrum	18.03		19.03		20.03	20.34	22.02	23.14		Frangarto, Centro
Girlan, Zentrum		18.28		19.28						Cornaiano, Centro
Schloss Sigmundskron		18.33		19.33						Castel Firmiano
Bozen, Sigmundskron	an	18.06	18.36	19.06	19.36	20.06	20.36	22.04	23.16	a. Bolzano, Ponte d'Adige
200 Sigmundskron	ab	18.15	18.45	19.15	19.45	20.15		22.15		p. 200 Ponte Adige
200 Bozen	an	18.26	18.59	19.26	19.57	20.27		22.27		a. 200 Bolzano
200 Sigmundskron	ab	18.15	18.45	19.15	19.45	20.15		22.15		p. 200 Ponte Adige
200 Meran	an	18.45	19.14	19.44	20.14	20.44		22.47		a. 200 Merano
Bozen, Krankenhaus		18.11	18.41	19.11	19.41	20.11	20.39	22.07	23.19	Bolzano, Ospedale
Bozen, Longonstraße		18.19	18.49	19.19	19.49	20.19	20.44	22.12	23.24	Bolzano, Via Longon
Bozen, Busbahnhof	an	18.26	18.56	19.26	19.56	20.26	20.49	22.17	23.29	a. Bolzano, Autostazione

■ an Werktagen außer Samstag  
nei giorni feriali escluso sabato

Auf der Strecke Kaltern - Bozen wird in den Nächten zwischen Samstag und Sonntag ein Nightlinerdienst angeboten

Sulla tratta Caldaro - Bolzano le notti fra sabato e domenica è previsto un servizio Nightliner



Bozen, Busbahnhof	ab	7.00	7.35	8.05	8.35	9.05	9.35	10.05	10.35	11.05	11.35	12.05	12.35	13.05 p.	Bozano, Autostazione
Bozen, Longonstraße		7.06	7.41	8.11	8.41	9.11	9.41	10.11	10.41	11.11	11.41	12.11	12.41	13.11	Bozano, Via Longon
Bozen, Krankenhaus		7.13	7.48	8.18	8.48	9.18	9.48	10.18	10.48	11.18	11.48	12.18	12.48	13.18	Bozano, Ospedale
										8					
200 Bozen	ab	6.57	7.35	8.01	8.35	9.01	9.35	10.01	10.35	11.01	11.35	12.01	12.35	13.01 p.	200 Bolzano
200 Sigmundskron	an	7.07	7.44	8.14	8.44	9.14	9.44	10.14	10.44	11.14	11.44	12.14	12.44	13.14 a.	200 Ponte Adige
									10		8				
200 Meran	ab	6.35	7.13	7.45	8.16	8.46	9.16	9.46	10.16	10.46	11.16	11.46	12.16	12.46 p.	200 Merano
200 Sigmundskron	an	7.07	7.44	8.14	8.44	9.14	9.44	10.14	10.44	11.14	11.44	12.14	12.44	13.14 a.	200 Ponte Adige
Bozen, Sigmundskron	ab	7.18	7.53	8.23	8.53	9.23	9.53	10.23	10.53	11.23	11.53	12.23	12.53	13.23 p.	Bozano, Ponte d'Adige
Schloss Sigmundskron				8.24		9.24		10.24		11.24		12.24		13.24	Castel Firmiano
Girlan, Zentrum				8.30		9.30		10.30		11.30		12.30		13.30	Cornaiano, Centro
Frangart, Zentrum		7.19	7.54		8.54		9.54		10.54		11.54		12.54		Frangarto, Centro
Frangart, Pillhof		7.21	7.56		8.56		9.56		10.56		11.56		12.56		Frangarto, Pillhof
St. Pauls, Feuerwehr		7.26	8.01		9.01		10.01		11.01		12.01		13.01		San Paolo, Vigili del Fuoco
St. Michael Eppan, Zentrum		7.31	8.06		9.06		10.06		11.06		12.06		13.06		S. Michele Appiano, Centro
St. Michael Eppan, Bhf.		7.35	8.10	8.34	9.10	9.34	10.10	10.34	11.10	11.34	12.10	12.34	13.10	13.34	S. Michele Appiano, Staz.
St. Michael, Kreuzweg		7.37	8.12	8.36	9.12	9.36	10.12	10.36	11.12	11.36	12.12	12.36	13.12	13.36	S. Michele, Crocevia
Kaltern, Bahnhof		7.42	8.17	8.41	9.17	9.41	10.17	10.41	11.17	11.41	12.17	12.41	13.17	13.41	Caldaro, Stazione
Kaltern, Rottenburgerplatz		7.45	8.20	8.44	9.20	9.44	10.20	10.44	11.20	11.44	12.20	12.44	13.20	13.44	Caldaro, P.zza Rottenburg
St. Anton, Mendelbahn		7.49		8.48		9.48		10.48		11.48		12.48		13.48	S. Antonio, Fun. Mendola
St. Nikolaus	an	7.53		8.52		9.52		10.52		11.52		12.52		13.52 a.	S. Nicolò

8 entfällt vom 26.6. bis zum 25.8. an Werktagen außer Samstag 10 Samstag, Sonn- und Feiertage

sospeso nei giorni feriali escluso sabato dal 26.6 al 25.8. sabato e festivi

Auf der Strecke Bozen - Kaltern wird in den Nächten zwischen Samstag und Sonntag ein Nightlinerdienst angeboten

Sulla tratta Bolzano - Caldaro le notti fra sabato e domenica è previsto un servizio Nightliner

Bozen, Busbahnhof	ab	13.35	14.05	14.35	15.05	15.35	16.05	16.35	17.05	17.35	18.05	18.35	19.10	19.40 p.	Bolzano, Autostazione
Bozen, Longonstraße		13.41	14.11	14.41	15.11	15.41	16.11	16.41	17.11	17.41	18.11	18.41	19.16	19.45	Bolzano, Via Longon
Bozen, Krankenhaus		13.48	14.18	14.48	15.18	15.48	16.18	16.48	17.18	17.48	18.18	18.48	19.23	19.50	Bolzano, Ospedale
200 Bozen	ab	13.35	14.01		15.01	15.35	16.01	16.35	17.01	17.35	18.01	18.35	19.01	19.35 p.	200 Bolzano
200 Sigmundskron	an	13.44	14.14		15.14	15.44	16.14	16.44	17.14	17.44	18.14	18.44	19.14	19.44 a.	200 Ponte Adige
200 Meran	ab	13.16	13.46	14.16	14.46	15.16	15.46	16.16	16.46	17.16	17.46	18.16	18.46	19.16 p.	200 Merano
200 Sigmundskron	an	13.44	14.14	14.44	15.14	15.44	16.14	16.44	17.14	17.44	18.14	18.44	19.14	19.44 a.	200 Ponte Adige
Bozen, Sigmundskron	ab	13.53	14.23	14.53	15.23	15.53	16.23	16.53	17.23	17.53	18.23	18.53	19.28	19.54 p.	Bolzano, Ponte d'Adige
Schloss Sigmundskron			14.24		15.24		16.24		17.24		18.24		19.29		Castel Firmiano
Girlan, Zentrum			14.30		15.30		16.30		17.30		18.30		19.35		Cornaiano, Centro
Frangart, Zentrum		13.54		14.54		15.54		16.54		17.54		18.54		19.55	Frangarto, Centro
Frangart, Pillhof		13.56		14.56		15.56		16.56		17.56		18.56		19.57	Frangarto, Pillhof
St. Pauls, Feuerwehr		14.01		15.01		16.01		17.01		18.01		19.01		20.01	San Paolo, Vigili del Fuoco
St. Michael Eppan, Zentrum		14.06		15.06		16.06		17.06		18.06		19.06		20.05	S. Michele Appiano, Centro
St. Michael Eppan, Bhf.		14.10	14.34	15.10	15.34	16.10	16.34	17.10	17.34	18.10	18.34	19.10	19.39	20.09	S. Michele Appiano, Staz.
St. Michael, Kreuzweg		14.12	14.36	15.12	15.36	16.12	16.36	17.12	17.36	18.12	18.36	19.12	19.41	20.11	S. Michele, Crocevia
Kaltern, Bahnhof		14.17	14.41	15.17	15.41	16.17	16.41	17.17	17.41	18.17	18.41	19.17	19.46	20.15	Caldaro, Stazione
Kaltern, Rottenburgerplatz		14.20	14.44	15.20	15.44	16.20	16.44	17.20	17.44	18.20	18.44	19.20	19.49	20.18	Caldaro, P.zza Rottenburg
St. Anton, Mendelbahn			14.48		15.48		16.48		17.48		18.48		19.53		S. Antonio, Fun. Mendola
St. Nikolaus	an		14.52		15.52		16.52		17.52		18.52		19.57	a.	S. Nicolò

Auf der Strecke Bozen - Kaltern wird in den Nächten zwischen Samstag und Sonntag ein Nightlinerdienst angeboten  
Sulla tratta Bolzano - Caldaro le notti fra sabato e domenica é previsto un servizio Nightliner

Bozen, Busbahnhof	ab	<b>20.10</b>	<b>21.10</b>	22.22	23.45														p.	Bolzano, Autostazione
Bozen, Longonstraße		<b>20.15</b>	<b>21.15</b>	22.27	23.50															Bolzano, Via Longon
Bozen, Krankenhaus		<b>20.20</b>	<b>21.20</b>	22.32	23.55															Bolzano, Ospedale
200 Bozen	ab	20.01	21.01	22.03															p.	200 Bolzano
200 Sigmundskron	an	20.14	21.14	22.14															a.	200 Ponte Adige
200 Meran	ab	19.46	20.46	21.46															p.	200 Merano
200 Sigmundskron	an	20.14	21.14	22.14															a.	200 Ponte Adige
Bozen, Sigmundskron	ab	<b>20.24</b>	<b>21.24</b>	22.36	23.59														p.	Bolzano, Ponte d'Adige
Schloss Sigmundskron		<b>20.25</b>																		Castel Firmiano
Girlan, Zentrum		<b>20.30</b>																		Cornaiano, Centro
Frangart, Zentrum			<b>21.25</b>	22.37	0.00															Frangarto, Centro
Frangart, Pillhof			<b>21.27</b>	22.39	0.02															Frangarto, Pillhof
St. Pauls, Feuerwehr																				San Paolo, Vigili del Fuoco
St. Michael Eppan, Zentrum			<b>21.30</b>	22.42	0.05															S. Michele Appiano, Centro
St. Michael Eppan, Bhf.		<b>20.34</b>	<b>21.34</b>	22.46	0.09															S. Michele Appiano, Staz.
St. Michael, Kreuzweg		<b>20.36</b>	<b>21.36</b>	22.48	0.11															S. Michele, Crocevia
Kaltern, Bahnhof		<b>20.40</b>	<b>21.40</b>	22.52	0.15															Caldaro, Stazione
Kaltern, Rottenburgerplatz		<b>20.42</b>	<b>21.42</b>	22.54	0.17															Caldaro, P.zza Rottenburg
St. Anton, Mendelbahn		<b>20.46</b>																		S. Antonio, Fun. Mendola
St. Nikolaus	an	<b>20.50</b>																	a.	S. Nicolò

■ an Werktagen außer Samstag  
nei giorni feriali escluso sabato

Auf der Strecke Bozen - Kaltern wird in den Nächten zwischen Samstag und Sonntag ein Nightlinerdienst angeboten  
Sulla tratta Bolzano - Caldaro le notti fra sabato e domenica é previsto un servizio Nightliner

St. Anton, Mendelbahn	ab	7.08	8.12	9.08	10.12	11.08	12.12	13.08	14.12	15.08	16.12	17.08	18.12	19.08	20.12		p.	S. Antonio, Fun. Mendola
Kaltern, Rottenburgerplatz		7.12	8.16	9.12	10.16	11.12	12.16	13.12	14.16	15.12	16.16	17.12	18.16	19.12	20.16			Caldaro, P.zza Rottenburg
Kaltern, Bahnhof		7.14	8.18	9.14	10.18	11.14	12.18	13.14	14.18	15.14	16.18	17.14	18.18	19.14	20.18			Caldaro, Stazione
St. Michael, Kreuzweg		7.19	8.23	9.19	10.23	11.19	12.23	13.19	14.23	15.19	16.23	17.19	18.23	19.19	20.23			S. Michele, Crocevia
St. Michael Eppan, Bhf.		7.21	8.25	9.21	10.25	11.21	12.25	13.21	14.25	15.21	16.25	17.21	18.25	19.21	20.25			S. Michele Appiano, Staz.
St. Michael Eppan, Zentrum		7.25		9.25		11.25		13.25		15.25		17.25		19.25				S. Michele Appiano, Centro
St. Pauls, Feuerwehr		7.29		9.29		11.29		13.29		15.29		17.29		19.29				San Paolo, Vigili del Fuoco
Frangart, Pillhof		7.33		9.33		11.33		13.33		15.33		17.33		19.33				Frangarto, Pillhof
Frangart, Zentrum		7.34		9.34		11.34		13.34		15.34		17.34		19.34				Frangarto, Centro
Girlan, Zentrum			8.29		10.29		12.29		14.29		16.29		18.29		20.29			Cornaiano, Centro
Schloss Sigmundskron			8.34		10.34		12.34		14.34		16.34		18.34		20.34			Castel Firmiano
Bozen, Sigmundskron	an	7.37	8.37	9.37	10.37	11.37	12.37	13.37	14.37	15.37	16.37	17.37	18.37	19.37	20.37		a.	Bolzano, Ponte d'Adige
200 Sigmundskron	ab	7.45	8.45	9.45	10.45	11.45	12.45	13.45	14.45	15.45	16.45	17.45	18.45	19.45			p.	200 Ponte Adige
200 Bozen	an	7.59	8.59	9.59	10.59	11.59	12.59	13.59	14.59	15.59	16.59	17.59	18.59	19.57			a.	200 Bolzano
Bozen, Krankenhaus		7.42	8.42	9.42	10.42	11.42	12.42	13.42	14.42	15.42	16.42	17.42	18.42	19.42	20.42			Bolzano, Ospedale
Bozen, Longonstraße		7.47	8.47	9.47	10.47	11.47	12.47	13.47	14.47	15.47	16.47	17.47	18.47	19.47	20.47			Bolzano, Via Longon
Bozen, Busbahnhof	an	7.52	8.52	9.52	10.52	11.52	12.52	13.52	14.52	15.52	16.52	17.52	18.52	19.52	20.52		a.	Bolzano, Autostazione

Bozen, Busbahnhof	ab	8.05	9.05	10.05	11.05	12.05	13.05	14.05	15.05	16.05	17.05	18.05	19.05	20.05	21.05			p.	Bozano, Autostazione
Bozen, Longonstraße		8.10	9.10	10.10	11.10	12.10	13.10	14.10	15.10	16.10	17.10	18.10	19.10	20.10	21.10				Bozano, Via Longon
Bozen, Krankenhaus		8.15	9.15	10.15	11.15	12.15	13.15	14.15	15.15	16.15	17.15	18.15	19.15	20.15	21.15				Bozano, Ospedale
200 Bozen	ab	8.01	9.01	10.01	11.01	12.01	13.01	14.01	15.01	16.01	17.01	18.01	19.01	20.01	21.01			p.	200 Bolzano
200 Sigmundskron	an	8.14	9.14	10.14	11.14	12.14	13.14	14.14	15.14	16.14	17.14	18.14	19.14	20.14	21.14			a.	200 Ponte Adige
Bozen, Sigmundskron	ab	8.20	9.20	10.20	11.20	12.20	13.20	14.20	15.20	16.20	17.20	18.20	19.20	20.20	21.20			p.	Bozano, Ponte d'Adige
Schloss Sigmundskron			9.21		11.21		13.21		15.21		17.21		19.21		21.21				Castel Firmiano
Girlan, Zentrum			9.27		11.27		13.27		15.27		17.27		19.27		21.27				Cornaiano, Centro
Frangart, Zentrum		8.21		10.21		12.21		14.21		16.21		18.21		20.21					Frangarto, Centro
Frangart, Pillhof		8.24		10.24		12.24		14.24		16.24		18.24		20.24					Frangarto, Pillhof
St. Pauls, Feuerwehr		8.28		10.28		12.28		14.28		16.28		18.28		20.28					San Paolo, Vigili del Fuoco
St. Michael Eppan, Zentrum		8.32		10.32		12.32		14.32		16.32		18.32		20.32					S. Michele Appiano, Centro
St. Michael Eppan, Bhf.		8.36	9.31	10.36	11.31	12.36	13.31	14.36	15.31	16.36	17.31	18.36	19.31	20.36	21.31				S. Michele Appiano, Staz.
St. Michael, Kreuzweg		8.38	9.33	10.38	11.33	12.38	13.33	14.38	15.33	16.38	17.33	18.38	19.33	20.38	21.33				S. Michele, Crocevia
Kaltern, Bahnhof		8.43	9.38	10.43	11.38	12.43	13.38	14.43	15.38	16.43	17.38	18.43	19.38	20.43	21.38				Caldaro, Stazione
Kaltern, Rottenburgerplatz		8.45	9.40	10.45	11.40	12.45	13.40	14.45	15.40	16.45	17.40	18.45	19.40	20.45	21.40				Caldaro, P.zza Rottenburg
St. Anton, Mendelbahn	an	8.49	9.44	10.49	11.44	12.49	13.44	14.49	15.44	16.49	17.44	18.49	19.44	20.49	21.44			a.	S. Antonio, Fun. Mendola

	S	S	S	S	S	S	S	S	S	S	S	S	26				
Auer, Hilbweg ab													13.28	17.00	p.	Ora, Via degli Olmi	
Bahnhof Auer													13.31	17.03		Stazione di Ora	
Kurtatsch, Busbahnhof							6.36									Cortaccia, Autostazione	
Tramin, Mindelheimerplatz	6.10					6.43				6.48						Termeno, P.zza Mindelheim	
St.Josef am See, Kirche	6.16					6.49				6.54			13.39	17.11		S.Giuseppe al Lago, Chiesa	
St. Nikolaus		6.17		6.43												S. Nicolò	
St. Anton, Mendelbahn		6.21		6.47												S. Antonio, Fun. Mendola	
Kaltern, Rottenburgerplatz	6.24	6.26		A6.51		A6.54		6.57		7.02	7.05	13.47	17.19			Caldaro, P.zza Rottenburg	
Oberplanitzing, Feuerwehr	6.31		6.50													Pianizza di Sopra VVF	
Obere Gand	6.34		6.53													Ganda di Sopra	
St. Michael, Kreuzweg	6.37	6.33	6.57	7.01		7.03		7.05		7.10	7.13	13.54	17.26			S. Michele, Crocevia	
St. Pauls, Feuerwehr							7.11									San Paolo, Vigili del Fuoco	
St. Michael Eppan, Zentrum					7.02											S. Michele Appiano, Centro	
St. Michael Eppan, Bhf.	6.40															S. Michele Appiano, Staz.	
Girland, Zentrum	6.47								7.08							Cornaiano, Centro	
Frangart, Kaiserberg	6.52								7.11							Frangarto, Piè di Castello	
St. Michael Eppan, Zentrum		6.40										14.01	17.33			S. Michele Appiano, Centro	
St. Pauls, Feuerwehr		6.45										14.06	17.38			San Paolo, Vigili del Fuoco	
Frangart, Pillhof		6.49	7.04	7.07	7.08	7.09		7.11		7.16	7.19	14.10	17.42			Frangarto, Pillhof	
Frangart, Zentrum		6.51			7.10			7.13		7.18		14.12	17.44			Frangarto, Centro	
Bozen, Sigmundskron	6.55	6.53							7.15			14.14	17.46			Bolzano, Ponte d'Adige	
201 nach Meran	S ab	7.00	7.00													p.	201 per Merano
Bozen, Busbahnhof an			7.28	7.30	7.32	7.33	7.32	7.35	7.32	7.40	7.40	14.31	18.03			a.	Bolzano, Autostazione

S an Schultagen  
nei giorni scolastici

A hält nur zum Aussteigen  
solo discesa

26 an Schultagen außer Mittwoch  
nei giorni scolastici escluso mercoledì

Fährt in Bozen über Drususallee, Italienallee und Freiheitsstraße

A Bolzano transita per Viale Druso, Corso Italia e Corso Libertá

Zusätzliche Fahrten an Schultagen: 13:20 und 16:20 (Di, Do, Fr) Eppan - St.Pauls - Bozen, 13:20 und 16:15 (Di, Do, Fr) St. Pauls - Eppan - Girland - Frangart Kaiserberg

Ulteriori corse nei giorni scolastici: 13:20 e 16:20 (ma, gi, ve) Appiano - S. Paolo - Bolzano, 13:20 e 16:15 (ma, gi, ve) S. Paolo - Appiano - Cornaiano - Frangarto Piè di Castello

	S	S	S	13	S	S	S	21	21	21	S	S			
Bozen, Busbahnhof ab	6.43				13.15	13.18	13.25				16.00	16.30	17.00	p.	Bolzano, Autostazione
Bozen, Sigmundskron	6.59				13.32	13.35	13.42				16.17	16.47	17.17		Bolzano, Ponte d'Adige
Frangart, Zentrum	7.00				13.33		13.43				16.18		17.18		Frangarto, Centro
Frangart, Pillhof	7.03	7.15			13.36		13.46				16.21		17.21		Frangarto, Pillhof
Girlan, Zentrum		7.25				13.42						16.54			Cornaiano, Centro
St. Michael Eppan, Zentrum		7.35				13.50	13.52								S. Michele Appiano, Centro
St. Pauls, Feuerwehr	7.07	7.40			13.40						16.25		17.25		San Paolo, Vigili del Fuoco
St. Michael Eppan, Zentrum	7.12										16.30		17.30		S. Michele Appiano, Centro
St. Michael Eppan, Bhf.	7.16					13.54	13.56					16.58	17.34		S. Michele Appiano, Staz.
St. Michael, Kreuzweg	7.18					13.56	13.58					17.01	17.37		S. Michele, Crocevia
Obere Gand						13.59									Ganda di Sopra
Oberplanitzing, Feuerwehr						14.01									Pianizza di Sopra VVF
Kaltern, Rottenburgerplatz	7.26		12.57	13.20		14.08	14.06	15.57	16.20			17.08	17.44		Caldaro, P.zza Rottenburg
St. Anton, Mendelbahn				13.24		14.12			16.24						S. Antonio, Fun. Mendola
St. Nikolaus			13.01	13.28		14.16		16.01	16.28						S. Nicolò
St. Josef am See, Kirche	7.34						14.14								S. Giuseppe al Lago, Chiesa
Tramin, Mindelheimerplatz							14.22								Termeno, P.zza Mindelheim
Bahnhof Auer	7.42														Stazione di Ora
Auer, Hilbweg an	7.46													a.	Ora, Via degli Olmi

S an Schultagen  
 nei giorni scolastici

13 Montag, Mittwoch und Freitag an Schultagen  
 lunedì, mercoledì e venerdì scolastici

21 Dienstag und Donnerstag an Schultagen  
 martedì e giovedì scolastici

Fahrt in Bozen über Freiheitsstraße, Italienallee und Drususallee  
 A Bolzano transita per Corso Libertá, Corso Italia e Viale Druso



		1																		
132 von Bozen	<input checked="" type="checkbox"/> an		8.48		9.48		10.48		11.48		12.48		a.	<input checked="" type="checkbox"/>	132 da Bolzano					
132 von Bozen	<input checked="" type="checkbox"/> an		8.49		9.44		10.49		11.44		12.49		a.	<input checked="" type="checkbox"/>	132 da Bolzano					
St. Anton, Mendelbahn	ab	8.13	<b>8.33</b>	<b>8.53</b>	<b>9.13</b>	<b>9.33</b>	<b>9.53</b>	<b>10.13</b>	<b>10.33</b>	<b>10.53</b>	<b>11.13</b>	11.33	11.53	12.13	12.33	12.53	<b>13.13</b> p.	S. Antonio, Fun. Mendola		
Mendelpass	an	8.25	<b>8.45</b>	<b>9.05</b>	<b>9.25</b>	<b>9.45</b>	<b>10.05</b>	<b>10.25</b>	<b>10.45</b>	<b>11.05</b>	<b>11.25</b>	11.45	12.05	12.25	12.45	13.05	<b>13.25</b> a.	Passo Mendola		
		1																		
132 von Bozen	<input checked="" type="checkbox"/> an		13.48		14.48		15.48		16.48		17.48		a.	<input checked="" type="checkbox"/>	132 da Bolzano					
132 von Bozen	<input checked="" type="checkbox"/> an		13.44		14.49		15.44		16.49		17.44		a.	<input checked="" type="checkbox"/>	132 da Bolzano					
St. Anton, Mendelbahn	ab	<b>13.33</b>	<b>13.53</b>	<b>14.13</b>	14.33	14.53	15.13	<b>15.33</b>	<b>15.53</b>	<b>16.13</b>	<b>16.33</b>	<b>16.53</b>	<b>17.13</b>	<b>17.33</b>	<b>17.53</b>	18.13	18.33 p.	S. Antonio, Fun. Mendola		
Mendelpass	an	<b>13.45</b>	<b>14.05</b>	<b>14.25</b>	14.45	15.05	15.25	<b>15.45</b>	<b>16.05</b>	<b>16.25</b>	<b>16.45</b>	<b>17.05</b>	<b>17.25</b>	<b>17.45</b>	<b>18.05</b>	18.25	18.45 a.	Passo Mendola		
		1																		
132 von Bozen	<input checked="" type="checkbox"/> an	18.48															a.	<input checked="" type="checkbox"/>	132 da Bolzano	
132 von Bozen	<input checked="" type="checkbox"/> an	18.49		19.44														a.	<input checked="" type="checkbox"/>	132 da Bolzano
St. Anton, Mendelbahn	ab	18.53	19.13	19.33	19.53	20.13												p.	S. Antonio, Fun. Mendola	
Mendelpass	an	19.05	19.25	19.45	20.05	20.25												a.	Passo Mendola	

ab 1.4. dal 1.4     an Werktagen nei giorni feriali     an Sonn- und Feiertagen domenica e festivi





		■	
Mendelpass	6.53		Passo Mendola
Unterplanitzing	7.25		Pianizza di sotto
<i>131 Unterplanitzing</i>	<i>ab 7.30</i>	<i>p.</i>	<i>131 Pianizza di sotto</i>
<i>131 Bozen,</i>	<i>an 7.55</i>	<i>a.</i>	<i>131 Bolzano,</i>
<i>Busbahnhof</i>			<i>Autostazione</i>
Kaltern, Bahnhof	7.26		Caldaro, Stazione
Kaltern,	7.29		Caldaro, P.zza
Rottenburgerplatz			Rottenburg

■ an Werktagen außer Samstag ab dem 30.10.  
feriale escluso sabato dal 30.10

■ an Werktagen außer Samstag  
nei giorni feriali escluso sabato

		■	
Kaltern,	17.35		Caldaro, P.zza
Rottenburgerplatz			Rottenburg
Kaltern, Bahnhof	17.38		Caldaro, Stazione
<i>131 Bozen,</i>	<i>ab 17.05</i>	<i>p.</i>	<i>131 Bolzano,</i>
<i>Busbahnhof</i>			<i>Autostazione</i>
<i>131 Unterplanitzing</i>	<i>an 17.29</i>	<i>a.</i>	<i>131 Pianizza di sotto</i>
Unterplanitzing	17.39		Pianizza di sotto
Mendelpass	18.11		Passo Mendola



St. Michael, Josefskirche	8.55	9.55	10.55	11.55	13.55	14.55	15.55	16.55	17.55	S. Michele, Ch. S. Giuseppe	
St. Michael Eppan, Bhf.	8.59	9.59	10.59	11.59	13.59	14.59	15.59	16.59	17.59	S. Michele Appiano, Staz.	
Girlan, Zentrum	9.04	10.04	11.04	12.04	14.04	15.04	16.04	17.04		Cornaiano, Centro	
Schreckbichl, Kirche	9.07	10.07	11.07	12.07	14.07	15.07	16.07	17.07		Colterenzio, Chiesa	
Girlan, Zentrum	9.11	10.11	11.11	12.11	14.11	15.11	16.11	17.11		Cornaiano, Centro	
St. Michael Eppan, Bhf.	8.13	9.16	10.16	11.16	12.16	13.16	14.16	15.16	16.16	17.16	S. Michele Appiano, Staz.
St. Michael, Josefskirche	8.17	9.20	10.20	11.20	13.20	14.20	15.20	16.20	17.20		S. Michele, Ch. S. Giuseppe
Mittlere Max-Sparrer-Strasse	8.22										Via Sparrer di Mezzo
St. Michael, Kreuzweg	8.28	9.28	10.28	11.28	13.28	14.28	15.28	16.28	17.28		S. Michele, Crocevia
St. Michael Eppan, Bhf.	8.31	9.31	10.31	11.31	13.31	14.31	15.31	16.31	17.31		S. Michele Appiano, Staz.
St. Michael, Josefskirche	8.35	9.35	10.35	11.35	13.35	14.35	15.35	16.35	17.35		S. Michele, Ch. S. Giuseppe
Eppan Berg, Feuerwehr		9.40		11.40	13.40		15.40		17.40		Appiano Monte, VVF
St. Pauls, Aich		9.43		11.43	13.43		15.43		17.43		S. Paolo, Aica
St. Pauls, Dorf	8.41	9.46	10.41	11.46	13.46	14.41	15.46	16.41	17.46		San Paolo, Paese
St. Pauls, Aich	8.44		10.44			14.44		16.44			S. Paolo, Aica
Eppan Berg, Feuerwehr	8.47		10.47			14.47		16.47			Appiano Monte, VVF
St. Michael, Josefskirche	8.52	9.52	10.52	11.52	13.52	14.52	15.52	16.52	17.52		S. Michele, Ch. S. Giuseppe

		X	X	X	X	X	X	X	X	X	X	X	X	X	X		
131 Bozen	ab	7.05	8.05	9.05	10.05	11.05	12.05	13.05	14.05	15.05	16.05	17.05	18.05	19.10			
131 Bahnhof	an	7.25	8.25	9.25	10.25	11.25	12.25	13.25	14.25	15.25	16.25	17.25	18.25	19.30			
St. Michael Eppan, Bhf.	ab	6.20	7.30	8.30	9.30	10.30	11.30	12.30	13.30	14.30	15.30	16.30	17.30	18.30	19.35		
St. Michael, Josefskirche		6.24	7.34	8.34	9.34	10.34	11.34	12.34	13.34	14.34	15.34	16.34	17.34	18.34	19.39		
St. Pauls, Dorf		6.30	7.40	8.40	9.40	10.40	11.40	12.40	13.40	14.40	15.40	16.40	17.40	18.40	19.45		
Missian, Zentrum		6.37	7.47		9.47		11.47	12.47	13.47		15.47	16.47	17.47		19.50		
Unterrain, Feuerwehr		6.42	7.52		9.52		11.52	12.52	13.52		15.52	16.52	17.52		19.55		
Frangart, Pillhof	an	6.47	7.57		9.57		11.57	12.57	13.57		15.57	16.57	17.57		20.00		
132 Pillhof	ab	6.51	8.02		10.02		12.02	13.02	14.02		16.02	17.02	18.02		20.02		
132 Bozen	an	7.15	8.26		10.26		12.26	13.26	14.26		16.26	17.26	18.26		20.26		
St. Pauls, Aich			8.43		10.43				14.43				18.43				
Eppan Berg, Feuerwehr			8.47		10.47				14.47				18.47				
Perdonig, Kirche	an		8.57		10.57				14.57				18.57				

X an Werktagen  
nei giorni feriali

■ an Werktagen außer Samstag  
nei giorni feriali escluso sabato

# 135.2

## CITYBUS EPPAN 2 CITYBUS APPIANO 2

11.12.2016-09.12.2017

	X	X	X	X	X	X	X	X	X	X	X	X	X	X	X	X	X		
Perdonig, Kirche	ab				9.03		11.03					15.03				19.03	p.	Pradonico, Chiesa	
Eppan Berg, Feuerwehr		6.38		7.43		9.13		11.13				15.13				19.13		Appiano Monte, VVF	
St. Pauls, Aich		6.41		7.46		9.16		11.16				15.16				19.16		S. Paolo, Aica	
<i>132 Bozen</i>	<i>ab</i>			7.35		9.35		11.35	12.35	13.35		15.35	16.35	17.35		19.40	p.	132 Bolzano	
<i>132 Pillhof</i>	<i>an</i>			7.56		9.56		11.56	12.56	13.56		15.56	16.56	17.56		19.57	a.	132 Pillhof	
Frangart, Pillhof	ab		7.02		8.02		10.02		12.02	13.02	14.02		16.02	17.02	18.02		20.04	p.	Frangarto, Pillhof
Unterrain, Feuerwehr			7.07		8.07		10.07		12.07	13.07	14.07		16.07	17.07	18.07		20.09		Riva di Sotto, VVF
Missian, Zentrum			7.12		8.12		10.12		12.12	13.12	14.12		16.12	17.12	18.12		20.14		Missiano, Centro
St. Pauls, Dorf		6.44	7.19	7.49	8.19	9.19	10.19	11.19	12.19	13.19	14.19	15.19	16.19	17.19	18.19	19.19	20.19		San Paolo, Paese
St. Michael, Josefskirche		6.50	7.25	7.55	8.25	9.25	10.25	11.25	12.25	13.25	14.25	15.25	16.25	17.25	18.25	19.25	20.25		S. Michele, Ch. S. Giuseppe
St. Michael Eppan, Bhf.	an	6.54	7.29	7.59	8.29	9.29	10.29	11.29	12.29	13.29	14.29	15.29	16.29	17.29	18.29	19.29	20.29	a.	S. Michele Appiano, Staz.
<i>131 Bahnhof</i>	<i>ab</i>	7.05	7.35	8.05	8.35	9.35	10.35	11.35	12.35	13.35	14.35	15.35	16.35	17.35	18.35	19.35		p.	131 Stazione
<i>131 Bozen</i>	<i>an</i>	7.25	7.55	8.25	8.55	9.55	10.55	11.55	12.55	13.55	14.55	15.55	16.55	17.55	18.55	19.55		a.	131 Bolzano

X an Werktagen  
nei giorni feriali

135.3

CITYBUS EPPAN-KALTERN  
CITYBUS APPIANO-CALDARO

11.12.2016-09.12.2017

	X	X				X	X				X	X					
131 Bozen	ab	6.35	7.35	8.35	9.35	10.35	11.35	12.35	13.35	14.35	15.35	16.35	17.35	18.35	19.40	p.	131 Bolzano
131 Bahnhof	an	6.55	7.55	8.55	9.55	10.55	11.55	12.55	13.55	14.55	15.55	16.55	17.55	18.55	19.56	a.	131 Stazione
St. Michael Eppan, Bhf.	ab	7.00	8.00	9.00	10.00	11.00	12.00	13.00	14.00	15.00	16.00	17.00	18.00	19.00	20.00		p. S. Michele Appiano, Staz.
St. Michael, Josefskirche		7.04	8.04	9.04	10.04	11.04	12.04	13.04	14.04	15.04	16.04	17.04	18.04	19.04	20.04		S. Michele, Ch. S. Giuseppe
Obere-Max-Sparer-Straße		7.09	8.09	9.09	10.09	11.09	12.09	13.09	14.09	15.09	16.09	17.09	18.09	19.09	20.09		Via Max Sparer Alta
Oberplanitzing, Feuerwehr		7.12	8.12	9.12	10.12	11.12	12.12	13.12	14.12	15.12	16.12	17.12	18.12	19.12	20.12		Pianizza di Sopra VVF
Klavenz		7.18	8.18	9.18	10.18	11.18	12.18	13.18	14.18	15.18	16.18	17.18	18.18	19.18	20.18		Klavenz
Kaltern, Bahnhof		7.20	8.20	9.20	10.20	11.20	12.20	13.20	14.20	15.20	16.20	17.20	18.20	19.20	20.20		Caldaro, Stazione
Kaltern, Marktplatz		7.23	8.23	9.23	10.23	11.23	12.23	13.23	14.23	15.23	16.23	17.23	18.23	19.23	20.23		Caldaro, Piazza Principale
Kaltern, Rottenburgerplatz		7.26	8.26	9.26	10.26	11.26	12.26	13.26	14.26	15.26	16.26	17.26	18.26	19.26			Caldaro, P.zza Rottenburg
Kaltern, Mitterdorf Kirche		7.28		9.28		11.28		13.28		15.28		17.28		19.28			Caldaro, V. di Mezzo Chiesa
Kaltern, Abzw. Trutsch			8.29		10.29		12.29		14.29		16.29		18.29				Caldaro, Bivio Trucci
Kaltern, Rottenburgerplatz		7.34	8.32	9.34	10.32	11.34	12.32	13.34	14.32	15.34	16.32	17.34	18.32	19.34	20.26		Caldaro, P.zza Rottenburg

X an Werktagen  
nei giorni feriali

135.3

CITYBUS KALTERN-EPPAN  
CITYBUS CALDARO-APPIANO

11.12.2016-09.12.2017

	X	X				X	X				X	X					
Kaltern, Rottenburgerplatz		6.40	7.40	8.40	9.40	10.40	11.40	12.40	13.40	14.40	15.40	16.40	17.40	18.40	19.40		Caldaro, P.zza Rottenburg
Klavenz		6.43	7.43	8.43	9.43	10.43	11.43	12.43	13.43	14.43	15.43	16.43	17.43	18.43	19.43		Klavenz
Oberplanitzing, Feuerwehr		6.49	7.49	8.49	9.49	10.49	11.49	12.49	13.49	14.49	15.49	16.49	17.49	18.49	19.49		Pianizza di Sopra VVF
Obere-Max-Sparer-Straße		6.52	7.52	8.52	9.52	10.52	11.52	12.52	13.52	14.52	15.52	16.52	17.52	18.52	19.52		Via Max Sparer Alta
St. Michael, Kreuzweg		6.57	7.57	8.57	9.57	10.57	11.57	12.57	13.57	14.57	15.57	16.57	17.57	18.57	19.57		S. Michele, Crocevia
St. Michael Eppan, Bhf.	an	7.00	8.00	9.00	10.00	11.00	12.00	13.00	14.00	15.00	16.00	17.00	18.00	19.00	20.00		a. S. Michele Appiano, Staz.
131 Bahnhof	ab	7.05	8.05	9.05	10.05	11.05	12.05	13.05	14.05	15.05	16.05	17.05	18.05	19.05		p.	131 Stazione
131 Bozen	an	7.25	8.25	9.25	10.25	11.25	12.25	13.25	14.25	15.25	16.25	17.25	18.25	19.25		a.	131 Bolzano

X an Werktagen  
nei giorni feriali

135.4

CITYBUS KALTERN  
CITYBUS CALDARO

11.12.2016-09.12.2017

	x	x		x																		
131 Bozen	ab	6.35	7.35	8.35	9.35	10.35	12.35	13.35	14.35	15.35	16.35	17.35	18.35								p.	131 Bolzano
131 Kaltern, Bahnhof	an	7.02	8.02	9.02	10.02	11.02	13.02	14.02	15.02	16.02	17.02	18.02	19.02								a.	131 Caldaro, Stazione
Kaltern, Bahnhof	ab	7.07	8.07	9.07	10.07	11.07	13.07	14.07	15.07	16.07	17.07	18.07	19.07								p.	Caldaro, Stazione
Kaltern, Apotheke		7.08	8.08	9.08	10.08	11.08	13.08	14.08	15.08	16.08	17.08	18.08	19.08									Caldaro, Farmacia
Kaltern, Marktplatz		7.10	8.10	9.10	10.10	11.10	13.10	14.10	15.10	16.10	17.10	18.10	19.10									Caldaro, Piazza Principale
Kaltern, Rottenburgerplatz		7.13	8.13	9.13	10.13	11.13	13.13	14.13	15.13	16.13	17.13	18.13	19.13									Caldaro, P.zza Rottenburg
Kaltern, Lavardistraße		7.17	8.17	9.17	10.17	11.17	13.17	14.17	15.17	16.17	17.17	18.17	19.17									Caldaro, Via Lavardi
Kardatsch		7.20	8.20	9.20	10.20	11.20	13.20	14.20	15.20	16.20	17.20	18.20	19.20									Kardatsch
St. Anton, Mendelbahn		7.22	8.22	9.22	10.22	11.22	13.22	14.22	15.22	16.22	17.22	18.22	19.22									S. Antonio, Fun. Mendola
St. Anton, Zentrum		7.23	8.23		10.23		13.23		15.23	16.23		18.23	19.23									S. Antonio, Centro
St. Nikolaus		7.27	8.27		10.27		13.27		15.27	16.27		18.27	19.27									S. Nicolò
Altenburg	an			9.31		11.31		14.31			17.31										a.	Castelvecchio

an Werktagen  
nei giorni feriali

135.4

CITYBUS KALTERN  
CITYBUS CALDARO

11.12.2016-09.12.2017

	x	x	x		x																	
Altenburg	ab				9.32		11.32		14.32			17.32									p.	Castelvecchio
St. Nikolaus		6.38	7.38	8.38		10.38		13.38		15.38	16.38		18.38									S. Nicolò
St. Anton, Mendelbahn		6.41	7.41	8.41	9.41	10.41	11.41	13.41	14.41	15.41	16.41	17.41	18.41									S. Antonio, Fun. Mendola
Kaltern, Lavardistraße		6.46	7.46	8.46	9.46	10.46	11.46	13.46	14.46	15.46	16.46	17.46	18.46									Caldaro, Via Lavardi
Kaltern, Rottenburgerplatz		6.50	7.50	8.50	9.50	10.50	11.50	13.50	14.50	15.50	16.50	17.50	18.50									Caldaro, P.zza Rottenburg
Kaltern, Bahnhof	an	6.53	7.53	8.53	9.53	10.53	11.53	13.53	14.53	15.53	16.53	17.53	18.53								a.	Caldaro, Stazione
131 Kaltern, Bahnhof	ab	6.58	7.58	8.58	9.58	10.58	11.58	13.58	14.58	15.58	16.58	17.58	18.58								p.	131 Caldaro, Stazione
131 Bolzano	an	7.25	8.25	9.25	10.25	11.25	12.25	14.25	15.25	16.25	17.25	18.25	19.25								a.	131 Bolzano
Kaltern, Marktplatz		6.56	7.56	8.56	9.56	10.56	11.56	13.56	14.56	15.56	16.56	17.56	18.56									Caldaro, Piazza Principale
Kaltern, Rottenburgerplatz		6.59	7.59	8.59	9.59	10.59	11.59	13.59	14.59	15.59	16.59	17.59	18.59									Caldaro, P.zza Rottenburg
Kaltern, Bahnhof	an	7.02	8.02	9.02	10.02	11.02	12.02	14.02	15.02	16.02	17.02	18.02	19.02								a.	Caldaro, Stazione

an Werktagen  
nei giorni feriali



138

**KALTERN - KALTERERSEE  
CALDARO - LAGO DI CALDARO**

30.04.2017-15.10.2017

		1					1	1					1			
St. Nikolaus	ab	8.50	9.50	10.50	11.50	12.50	13.50	14.50	15.50	16.50	17.50	18.50			p.	S. Nicolò
St. Anton, Mendelbahn		8.53	9.53	10.53	11.53	12.53	13.53	14.53	15.53	16.53	17.53	18.53				S. Antonio, Fun. Mendola
Kaltern, Rottenburgerplatz		8.58	9.58	10.58	11.58	12.58	13.58	14.58	15.58	16.58	17.58	18.58				Caldaro, P.zza Rottenburg
Kaltern, Bahnhof		9.01	10.01	11.01	12.01	13.01	14.01	15.01	16.01	17.01	18.01	19.01				Caldaro, Stazione
Kalterer See	an	9.10	10.10	11.10	12.10	13.10	14.10	15.10	16.10	17.10	18.10	19.10			a.	Lago di Caldaro

1) vom 18.6. bis zum 3.9.  
dal 18.6 al 3.9

138

**KALTERERSEE - KALTERN  
LAGO DI CALDARO - CALDARO**

30.04.2017-15.10.2017

		1					1	1					1			
Kalterer See	ab	9.20	10.20	11.20	12.20	13.20	14.20	15.20	16.20	17.20	18.20	19.20			p.	Lago di Caldaro
Kaltern, Rottenburgerplatz		9.32	10.32	11.32	12.32	13.32	14.32	15.32	16.32	17.32	18.32	19.32				Caldaro, P.zza Rottenburg
St. Anton, Mendelbahn		9.36	10.36	11.36	12.36	13.36	14.36	15.36	16.36	17.36	18.36	19.36				S. Antonio, Fun. Mendola
St. Nikolaus	an	9.40	10.40	11.40	12.40	13.40	14.40	15.40	16.40	17.40	18.40	19.40			a.	S. Nicolò

1) vom 18.6. bis zum 3.9.  
dal 18.6 al 3.9

139

**EPPAN - BOZEN (WINTERFAHRPLAN)**  
**APPIANO - BOLZANO (ORARIO INVERNALE)**

 11.12.2016-17.06.2017  
 04.09.2017-09.12.2017

	■	■	■	■	■	■	■	■	■	■		
Eppan, Sportzone Rungg						15.12				17.46		Appiano, Maso Ronco
St. Michael Eppan, Bhf.						15.20				17.54		S. Michele Appiano, Staz.
St. Michael Eppan, Zentrum	7.10	8.23	9.23	12.53	13.53		16.53	17.53		18.53		S. Michele Appiano, Centro
Frangart, Pillhof	7.15	8.28	9.28	12.58	13.58	15.25	16.58	17.58	17.59	18.58		Frangarto, Pillhof
Bozen, Sorrentostraße	7.21	8.34	9.34	13.04	14.04	15.31	17.04	18.04	18.05	19.04		Bolzano, Via Sorrento
Bozen, Busbahnhof	7.30	8.43	9.43	13.13	14.13	15.40	17.13	18.13	18.14	19.13		Bolzano, Autostazione

 ■ an Werktagen außer Samstag  
 nei giorni feriali escluso sabato

139

**BOZEN - EPPAN (WINTERFAHRPLAN)**  
**BOLZANO - APPIANO (ORARIO INVERNALE)**

 11.12.2016-17.06.2017  
 04.09.2017-09.12.2017

	■	■	■	■	■	■	■	■	■		
Bozen, Busbahnhof	7.56	8.56	12.26	13.26	14.40	16.26	17.10	17.26	18.26		Bolzano, Autostazione
Bozen, Sorrentostraße	8.03	9.03	12.33	13.33	14.47	16.33	17.17	17.33	18.33		Bolzano, Via Sorrento
Frangart, Pillhof	8.09	9.09	12.39	13.39	14.53	16.39	17.23	17.39	18.39		Frangarto, Pillhof
St. Michael Eppan, Zentrum	8.16	9.16	12.46	13.46		16.46		17.46	18.46		S. Michele Appiano, Centro
St. Michael Eppan, Bhf.					15.00		17.30				S. Michele Appiano, Staz.
Eppan, Sportzone Rungg					15.08		17.38				Appiano, Maso Ronco

 ■ an Werktagen außer Samstag  
 nei giorni feriali escluso sabato

139

**BOZEN - EPPAN - MONTIGGLER SEE (SOMMERFAHRPLAN)**  
**BOLZANO - APPIANO - LAGO DI MONTICOLO (ORARIO ESTIVO)**

18.06.2017-03.09.2017

Großer Montiggler See			9.39	10.09	10.39	12.39	13.09	13.39	15.39	16.09	16.39	17.09	17.39	Lago Grande di Monticolo	
St. Michael Eppan, Bhf.			9.49	10.19	10.49	12.49	13.19	13.49	15.49	16.19	16.49	17.19	17.49	S. Michele Appiano, Staz.	
St. Michael Eppan, Zentrum	8.23	9.23		10.23		12.53		13.53			16.53		17.53	S. Michele Appiano, Centro	
Frangart, Pillhof	8.28	9.28		10.28		12.58		13.58			16.58		17.58	Frangart, Pillhof	
Bozen, Sorrentostraße	8.34	9.34		10.34		13.04		14.04			17.04		18.04	Bolzano, Via Sorrento	
Bozen, Busbahnhof	8.43	9.43		10.43		13.13		14.13			17.13		18.13	Bolzano, Autostazione	

Großer Montiggler See	18.09	18.39	19.09											Lago Grande di Monticolo	
St. Michael Eppan, Bhf.	18.19	18.49	19.19											S. Michele Appiano, Staz.	
St. Michael Eppan, Zentrum		18.53	19.23											S. Michele Appiano, Centro	
Frangart, Pillhof		18.58	19.28											Frangart, Pillhof	
Bozen, Sorrentostraße		19.04	19.34											Bolzano, Via Sorrento	
Bozen, Busbahnhof		19.13	19.43											Bolzano, Autostazione	

■ an Werktagen außer Samstag  
 nei giorni feriali escluso sabato

139

**MONTIGGLER SEE - EPPAN - BOZEN (SOMMERFAHRPLAN)**  
**LAGO DI MONTICOLO - APPIANO - BOLZANO (ORARIO ESTIVO)**

18.06.2017-03.09.2017

Bozen, Busbahnhof	7.56	8.56		9.56		12.26		13.26			16.26		17.26	Bolzano, Autostazione	
Bozen, Sorrentostraße	8.03	9.03		10.03		12.33		13.33			16.33		17.33	Bolzano, Via Sorrento	
Frangart, Pillhof	8.09	9.09		10.09		12.39		13.39			16.39		17.39	Frangart, Pillhof	
St. Michael Eppan, Zentrum	8.16	9.16		10.16		12.46		13.46			16.46		17.46	S. Michele Appiano, Centro	
St. Michael Eppan, Bhf.		9.20	9.50	10.20	10.50	12.50	13.20	13.50	15.50	16.20	16.50	17.20	17.50	S. Michele Appiano, Staz.	
Großer Montiggler See		9.30	10.00	10.30	11.00	13.00	13.30	14.00	16.00	16.30	17.00	17.30	18.00	Lago Grande di Monticolo	

■ an Werktagen außer Samstag  
 nei giorni feriali escluso sabato





		[X]															
				■	[10]			[X]		■		■		■			
100 Bozen	ab	6.24	7.36	8.36	9.36			11.36	12.36	13.36	14.36	15.36	16.36	17.36	18.36p.	100 Bolzano	
100 Auer	an	6.36	7.54	8.54	9.54			11.54	12.54	13.54	14.54	15.54	16.54	17.54	18.54a.	100 Ora	
			[X]			[40]	[+]			[X]		■		■			
100 Trient	ab	6.02	7.32	8.32	9.32	10.25	11.32	12.25	13.32	14.25	15.32	16.32	17.32	18.32p.	100 Trento		
100 Auer	an	6.35	8.05	9.05	10.05	10.59	12.05	12.59	14.05	14.59	16.05	17.05	18.05	19.05a.	100 Ora		
Bahnhof Auer	ab	6.50	8.10	9.10	10.10	11.10	12.10	13.10	14.10	15.10	16.10	17.10	18.10	19.10p.	Stazione di Ora		
Auer, Hilbweg		6.54	8.14	9.14	10.14	11.14	12.14	13.14	14.14	15.14	16.14	17.14	18.14	19.14	Ora, Via degli Olmi		
Montan, Dolomitenstr.	an	7.02	8.22	9.22	10.22	11.22	12.22	13.22	14.22	15.22	16.22	17.22	18.22	19.22a.	Montagna, V. d. Dolomiti		
			[X]			[X]		[X]		[X]		[X]		[X]			
142 Bahnhof Neumarkt	ab		8.10	9.10	10.10	11.10	12.10	13.10	14.10	15.10	16.10	17.10	18.10	19.10p.	142 Stazione di Egna		
142 Montan	an		8.22	9.22	10.22	11.22	12.22	13.22	14.22	15.22	16.22	17.22	18.22	19.22a.	142 Montagna		
Montan, Dolomitenstr.	ab	7.02	8.24	9.24	10.24	11.24	12.24	13.24	14.24	15.24	16.24	17.24	18.24	19.24p.	Montagna, V. d. Dolomiti		
Aldeiner Brücke		7.10	8.32	9.32	10.32	11.32	12.32	13.32	14.32	15.32	16.32	17.32	18.32	19.32	Ponte di Aldino		
Kaltenbrunn, Abzw. Truden		7.17	8.39	9.39	10.39	11.39	12.39	13.39	14.39	15.39	16.39	17.39	18.39	19.39	Fontanefredde, Bv. Trodena		
S. Lugano, Kirche		7.21	8.43	9.43	10.43	11.43	12.43	13.43	14.43	15.43	16.43	17.43	18.43	19.43	S.Lugano, Chiesa		
Castello di Fiemme		7.28	8.50	9.50	10.50	11.50	12.50	13.50	14.50	15.50	16.50	17.50	18.50	19.50	Castello di Fiemme		
Cavalese, Autostazione	an	7.34	8.56	9.56	10.56	11.56	12.56	13.56	14.56	15.56	16.56	17.56	18.56	19.56a.	Cavalese, Autostazione		

[10] Samstag, Sonn- und Feiertage sabato e festivi [X] an Werktagen nei giorni feriali [X] an Werktagen außer Samstag nei giorni feriali escluso sabato [40] Samstag an Werktagen sabato feriale  
 [+ ] an Sonn- und Feiertagen domenica e giorni festivi



		X	X	X		X		X		X		X		X	+		
Weissenstein	ab	6.08	7.02	8.05	<b>9.05</b>	10.05	<b>11.05</b>	12.05	<b>13.05</b>	14.05	<b>15.05</b>	16.05	<b>17.05</b>	18.05	19.05	p.	Pietralba
Petersberg, Abzw. Weiss.		6.11	7.05	8.08	<b>9.08</b>	10.08	<b>11.08</b>	12.08	<b>13.08</b>	14.08	<b>15.08</b>	16.08	<b>17.08</b>	18.08	19.08		Monte S. Pietro, bv. Pietr.
Aldein, Kirche		6.20	7.14	8.17	<b>9.17</b>	10.17	<b>11.17</b>	12.17	<b>13.17</b>	14.17	<b>15.17</b>	16.17	<b>17.17</b>	18.17	19.17		Aldino, Chiesa
Unterlehen		6.25	7.19	8.22	<b>9.22</b>	10.22	<b>11.22</b>	12.22	<b>13.22</b>	14.22	<b>15.22</b>	16.22	<b>17.22</b>	18.22	19.22		Unterlehen
Aldeiner Brücke		6.31	7.25	8.28	<b>9.28</b>	10.28	<b>11.28</b>	12.28	<b>13.28</b>	14.28	<b>15.28</b>	16.28	<b>17.28</b>	18.28	19.28		Ponte di Aldino
Montan, Dolomitenstr.	an	6.39	7.33	8.36	<b>9.36</b>	10.36	<b>11.36</b>	12.36	<b>13.36</b>	14.36	<b>15.36</b>	16.36	<b>17.36</b>	18.36	19.36	a.	Montagna, V. d. Dolomiti
140 Montan	ab		7.35	8.38	<i>9.38</i>	<i>10.38</i>	<i>11.38</i>	<i>12.38</i>	<i>13.38</i>	<i>14.38</i>	<i>15.38</i>	<i>16.38</i>	<i>17.38</i>	<i>18.38</i>	<i>19.38</i>	p.	140 Montagna
140 Bahnhof Auer	an		7.46	8.49	<i>9.49</i>	<i>10.49</i>	<i>11.49</i>	<i>12.49</i>	<i>13.49</i>	<i>14.49</i>	<i>15.49</i>	<i>16.49</i>	<i>17.49</i>	<i>18.49</i>	<i>19.49</i>	a.	140 Stazione di Ora
Montan, Dolomitenstr.	ab	6.39	7.35	8.38	<b>9.38</b>	10.38	<b>11.38</b>	12.38	<b>13.38</b>	14.38	<b>15.38</b>	16.38	<b>17.38</b>	18.38	19.38	p.	Montagna, V. d. Dolomiti
Neumarkt, Busbahnhof			7.42	8.45	<b>9.45</b>	10.45	<b>11.45</b>	12.45	<b>13.45</b>	14.45	<b>15.45</b>	16.45	<b>17.45</b>	18.45	19.45		Egna, Autostazione
Bahnhof Neumarkt	an		7.47	8.50	<b>9.50</b>	10.50	<b>11.50</b>	12.50	<b>13.50</b>	14.50	<b>15.50</b>	16.50	<b>17.50</b>	18.50	19.50	a.	Stazione di Egna
					[40]		+										
100 Neumarkt-Tramin	ab		8.01	9.01	10.01	10.55	12.01	12.55	14.01	14.55	16.01	17.01	18.01	19.01	20.01	p.	100 Egna-Termeno
100 Bozen	an		8.22	9.22	10.22	11.22	12.22	13.22	14.22	15.22	16.22	17.22	18.22	19.22	20.22	a.	100 Bolzano
100 Neumarkt-Tramin	ab		8.01	9.01	10.01		12.01	13.01	14.01	15.01	16.01	17.01	18.01	19.01	20.01	p.	100 Egna-Termeno
100 Trient	an		8.31	9.31	10.31		12.31	13.31	14.31	15.31	16.31	17.31	18.31	19.31	20.31	a.	100 Trento
Bahnhof Auer	an	6.50														a.	Stazione di Ora

[10] Samstag, Sonn- und Feiertage    + an Sonn- und Feiertagen    X an Werktagen    □ an Werktagen außer Samstag    [40] Samstag an Werktagen  
 sabato e festivi    domenica e giorni festivi    nei giorni feriali    nei giorni feriali escluso sabato    sabato feriale  
 Zusätzliche Fahrt an Schultagen: 7:10 Aldein - Neumarkt Busbahnhof - Bahnhof Auer  
 Ulteriore corsa nei giorni scolastici: 7:10 Aldino - Egna Autostazione - Ora Stazione



		X	X	X	X	X	X	X								
100 Bozen	ab	6.36	7.36	8.36	9.36	11.36	12.36	13.36	14.36	15.36	16.36	17.36	18.36	p.	100 Bolzano	
100 Neumarkt-Tramin	an	7.00	8.00	9.00	10.00	12.00	13.00	14.00	15.00	16.00	17.00	18.00	19.00	a.	100 Egna-Termeno	
		X			40	+										
100 Trient	ab	6.30	7.32	8.32	9.32	10.25	11.32	12.25	13.32	14.25	15.32	16.32	17.32	18.32	p.	100 Trento
100 Neumarkt-Tramin	an	6.59	8.00	9.00	10.00	10.54	12.00	12.54	14.00	14.54	16.00	17.00	18.00	19.00	a.	100 Egna-Termeno
Bahnhof Neumarkt	ab	7.10	8.10	9.10	10.10	11.10	12.10	13.10	14.10	15.10	16.10	17.10	18.10	19.10	p.	Stazione di Egna
Neumarkt, Busbahnhof		7.15	8.15	9.15	10.15	11.15	12.15	13.15	14.15	15.15	16.15	17.15	18.15	19.15		Egna, Autostazione
Montan, Dolomitenstr.	an	7.22	8.22	9.22	10.22	11.22	12.22	13.22	14.22	15.22	16.22	17.22	18.22	19.22	a.	Montagna, V. d. Dolomiti
140 Bahnhof Auer	ab		8.10	9.10	10.10	11.10	12.10	13.10	14.10	15.10	16.10	17.10	18.10	19.10	p.	140 Stazione di Ora
140 Montan	an		8.22	9.22	10.22	11.22	12.22	13.22	14.22	15.22	16.22	17.22	18.22	19.22	a.	140 Montagna
Montan, Dolomitenstr.	ab	7.24	8.24	9.24	10.24	11.24	12.24	13.24	14.24	15.24	16.24	17.24	18.24	19.24	p.	Montagna, V. d. Dolomiti
Aldeiner Brücke		7.32	8.32	9.32	10.32	11.32	12.32	13.32	14.32	15.32	16.32	17.32	18.32	19.32		Ponte di Aldino
Unterlehen		7.38	8.38	9.38	10.38	11.38	12.38	13.38	14.38	15.38	16.38	17.38	18.38	19.38		Unterlehen
Aldein, Kirche		7.43	8.43	9.43	10.43	11.43	12.43	13.43	14.43	15.43	16.43	17.43	18.43	19.43		Aldino, Chiesa
Petersberg, Abzw. Weiss.		7.52	8.52	9.52	10.52	11.52	12.52	13.52	14.52	15.52	16.52	17.52	18.52	19.52		Monte S. Pietro, bv. Pietr.
Weissenstein	an	7.55	8.55	9.55	10.55	11.55	12.55	13.55	14.55	15.55	16.55	17.55	18.55	19.55	a.	Pietralba

10 Samstag, Sonn- und Feiertage + an Sonn- und Feiertagen X an Werktagen an Werktagen außer Samstag 40 Samstag an Werktagen  
sabato e festivi domenica e giorni festivi nei giorni feriali nei giorni feriali escluso sabato sabato feriale

Zusätzliche Fahrten an Schultagen: 13:15 (Mo, Mi, Fr) und 16:15 (Di, Do) Busbahnhof Neumarkt - Aldein, 13:30 (Mo-Fr) Bahnhof Auer - Montan - Aldein - Weissenstein  
Ulteriori corse nei giorni scolastici: 13:15 (lu, me, ve) e 16:15 (ma, gi) Egna Autostazione - Aldino, 13:30 (lu-ve) Stazione di Ora - Montagna - Aldino - Pietralba

			X				X									
Altrei, Zentrum	ab	7.35	<b>9.35</b>	<b>11.35</b>	<b>13.35</b>	<b>15.35</b>	17.35	<b>18.35</b>							p.	Anterivo, Centro
S. Lugano, Kirche		7.47	<b>9.47</b>	<b>11.47</b>	<b>13.47</b>	<b>15.47</b>	17.47	<b>18.47</b>								S.Lugano, Chiesa
140 Bahnhof Auer	ab		9.10	11.10	13.10	15.10	17.10	18.10							p.	140 Stazione di Ora
140 Kaltenbrunn	an		9.39	11.39	13.39	15.39	17.39	18.39							a.	140 Fontanefredde
Kaltenbrunn, Forststation		7.51	<b>9.51</b>	<b>11.51</b>	<b>13.51</b>	<b>15.51</b>	17.51	<b>18.51</b>								Fontanefredde, Forestale
Truden, Unterdorf		7.57	<b>9.57</b>	<b>11.57</b>	<b>13.57</b>	<b>15.57</b>	17.57	<b>18.57</b>								Trodna, Unterdorf
Glen		8.06	<b>10.06</b> X	12.06	<b>14.06</b>	<b>16.06</b>		<b>19.06</b>								Gleno
Montan, Dolomitenstr.		8.11	<b>10.11</b> X	12.11	<b>14.11</b>	<b>16.11</b>		<b>19.11</b>								Montagna, V. d. Dolomiti
Pinzon		8.16	<b>10.16</b> X	12.16	<b>14.16</b>	<b>16.16</b>		<b>19.16</b>								Pinzano
Neumarkt, Altersheim		8.20	<b>10.20</b> X	12.20	<b>14.20</b>	<b>16.20</b>		<b>19.20</b>								Egna, Casa di Riposo
Neumarkt, Busbahnhof	an	8.23	<b>10.23</b> X	12.23	<b>14.23</b>	<b>16.23</b>		<b>19.23</b>							a.	Egna, Autostazione

X an Werktagen  
 nei giorni feriali

Zusätzliche Fahrten an Schultagen: 7:02 und 14:01 (Mo, Mi, Fr) Truden - Montan - Neumarkt, 6:56 und 14:11 (Mo, Mi, Fr) Altrei - Montan - Neumarkt

Ulteriori corse nei giorni scolastici: 7:02 e 14:01 (lu, me, ve) Trodna - Montagna - Egna, 6:56 e 14:11 (lu, me, ve) Anterivo - Montagna - Egna



146

ALDEIN - GEOPARC BLETTERBACH

ALDINO - GEOPARC BLETTERBACH

01.05.2017-31.10.2017

		1	1	1	1	1	1	1	1						
<i>142 von Staz. di Egna</i>	<i>an</i>	<del>8.43</del>	<del>9.43</del>	<del>10.43</del>	<del>11.43</del>	<del>13.43</del>									
Aldein, Kirche	<i>ab</i>	8.48	9.48	10.48	11.48	13.48	15.05	16.05	17.05						
Geoparc Bletterbach	<i>an</i>	9.03	10.03	11.03	12.03	14.03	15.20	16.20	17.20						

entfällt Montag, Mittwoch, Freitag und Samstag bis zum 17.6. und ab 4.9.  an Werktagen  
 sospeso lunedì, mercoledì, venerdì e sabato fino al 17.6 e dal 4.9 nei giorni feriali

146

GEOPARC BLETTERBACH - ALDEIN

GEOPARC BLETTERBACH - ALDINO

01.05.2017-31.10.2017

		1	1	1	1	1	1	1	1						
Geoparc Bletterbach	<i>ab</i>	9.03	10.03	11.03	12.03	14.50	15.50	16.50	17.50						
Aldein, Kirche	<i>an</i>	9.18	10.18	11.18	12.18	15.05	16.05	17.05	18.05						
<i>142 nach Staz. di Egna</i>	<i>ab</i>					<del>15.17</del>	<del>16.17</del>	<del>17.17</del>	<del>18.17</del>						

entfällt Montag, Mittwoch, Freitag und Samstag bis zum 17.6. und ab 4.9.  an Werktagen  
 sospeso lunedì, mercoledì, venerdì e sabato fino al 17.6 e dal 4.9 nei giorni feriali



			31															
Durnholz	ab	7.00		7.31				8.31						10.31			p.	Valdurna
Moosbrücke		7.07		7.38				8.38						10.38				Ponte Moso
Reinswald, Gondelbahn		7.14		7.45				8.45						10.45				S. Martino, Cabinovia
Gufi		7.21		7.52				8.52						10.52				Boscoriva
Asten						7.32												Laste
Pens						7.37												Pennes
Weißenbach						7.43												Rio Bianco
Rabenstein im Sarntal						7.48												Corvara in Val Sarentino
Abzweigung Aberstückl						7.50												Bivio Sonvigo
Salmannsäge						7.56												Segheria Salmann
Astfeld, Kandelsberg			7.44				8.30	9.00		9.30		10.30		11.30				Campolasta, Campitello
Astfeld, Dorf		7.30	7.45	8.01	8.01	8.31	9.01	9.01	9.31	10.01	10.31	11.01	11.31	12.01				Campolasta, Paese
Sarnthein, Busbahnhof	an	7.37	7.52	8.08	8.08	8.38	9.08	9.08	9.38	10.08	10.38	11.08	11.38	12.08	a.			Sarentino, Autostazione
Sarnthein, Busbahnhof	ab	7.40	7.55	8.10		8.40	9.10		9.40	10.10	10.40	11.10	11.40	12.10	p.			Sarentino, Autostazione
Bundschen		7.45	8.00	8.15		8.45	9.15		9.45	10.15	10.45	11.15	11.45	12.15				Ponticino
Halbweg		7.52	8.07	8.22		8.52	9.22		9.52	10.22	10.52	11.22	11.52	12.22				Mezzavia
Seilbahn Jenesian		8.02	8.17	8.32		9.02	9.32		10.02	10.32	11.02	11.32	12.02	12.32				Funivia S. Genesio
Bozen, Busbahnhof	an	8.13	8.28	8.43		9.13	9.43		10.13	10.43	11.13	11.43	12.13	12.43	a.			Bolzano, Autostazione

■ an Werktagen außer Samstag    31 an schulfreien Werktagen  
 nei giorni feriali escluso sabato    nei giorni feriali non scolastici

Zusätzliche Fahrten an Schultagen: 6:49 und 6:56 Astfeld Kandelsberg - Bozen. Ulteriori corse nei giorni scolastici: 6:49 e 6:56 Campolasta Campitello - Bolzano

				19			S												
Durnholz	ab			12.31		13.31	13.43					14.31						p.	Valdurna
Moosbrücke				12.38		13.38	13.50					14.38							Ponte Moso
Reinswald, Gondelbahn				12.45		13.45						14.45							S. Martino, Cabinovia
Gufi				12.52		13.52	13.52					14.52							Boscoriva
Asten				12.32						14.02		14.32							Laste
Pens				12.37						14.07		14.37							Pennes
Weißbach				12.43						14.13		14.43							Rio Bianco
Rabenstein im Sarntal				12.48						14.18		14.48							Corvara in Val Sarentino
Abzweigung Aberstückl				12.50						14.20		14.50							Bivio Sonvigo
Salmannsäge				12.56						14.26		14.56							Segheria Salmann
Astfeld, Kandelsberg		12.30				13.30				14.30				15.30	16.00	16.30			Campolasta, Campitello
Astfeld, Dorf		12.31	13.01	13.01	13.31	14.01	14.01	14.31	14.31	15.01	15.01	15.31	16.01	16.31					Campolasta, Paese
Sarnthein, Busbahnhof	an	12.38	13.08	13.08	13.38	14.08	14.08	14.38	14.38	15.08	15.08	15.38	16.08	16.38	a.				Sarentino, Autostazione
Sarnthein, Busbahnhof	ab	12.40	13.10		13.40		14.10	14.40		15.10		15.40	16.10	16.40	p.				Sarentino, Autostazione
Bundschen		12.45	13.15		13.45		14.15	14.45		15.15		15.45	16.15	16.45					Ponticino
Halbweg		12.52	13.22		13.52		14.22	14.52		15.22		15.52	16.22	16.52					Mezzavia
Seilbahn Jenesian		13.02	13.32		14.02		14.32	15.02		15.32		16.02	16.32	17.02					Funivia S. Genesio
Bozen, Busbahnhof	an	13.13	13.43		14.13		14.43	15.13		15.43		16.13	16.43	17.13	a.				Bolzano, Autostazione

☐ an Schultagen  
nei giorni scolastici

19 Dienstag, Mittwoch und Freitag an Schultagen  
martedì, mercoledì e venerdì scolastici

☐ an Werktagen außer Samstag  
nei giorni feriali escluso sabato

Zusätzliche Fahrten an Schultagen: 6:49 und 6:56 Astfeld Kandelsberg - Bozen. Ulteriori corse nei giorni scolastici: 6:49 e 6:56 Campolasta Campitello - Bolzano

				S				X					
Durnholz	ab	16.31			17.48			18.43		19.43		p.	Valdurna
Moosbrücke		16.38			17.55			18.50		19.50			Ponte Moso
Reinswald, Gondelbahn		16.45											S. Martino, Cabinovia
Gufi		16.52			17.57			18.52		19.52			Boscoriva
Asten		16.32					18.32		19.32		20.32		Laste
Pens		16.37					18.37		19.37		20.37		Pennes
Weißenbach		16.43					18.43		19.43		20.43		Rio Bianco
Rabenstein im Sarntal		16.48					18.48		19.48		20.48		Corvara in Val Sarentino
Abzweigung Aberstückl		16.50					18.50		19.50		20.50		Bivio Sonvigo
Salmannsäge		16.56					18.56		19.56		20.56		Segheria Salmann
Astfeld, Kandelsberg			17.30	18.00		19.00							Campolasta, Campitello
Astfeld, Dorf		17.01	17.01	17.31	18.01	18.06	19.01	19.01	19.01	20.01	20.01	21.01	Campolasta, Paese
Sarnthein, Busbahnhof	an	17.08	17.08	17.38	18.08	18.13	19.08	19.08	19.08	20.08	20.08	21.08	a. Sarentino, Autostazione
Sarnthein, Busbahnhof	ab	17.10		17.40	18.10		19.10					21.10	p. Sarentino, Autostazione
Bundschen		17.15		17.45	18.15		19.15					21.15	Ponticino
Halbweg		17.22		17.52	18.22		19.22					21.22	Mezzavia
Seilbahn Jenesian		17.32		18.02	18.32		19.32					21.32	Funivia S. Genesio
Bozen, Busbahnhof	an	17.43		18.13	18.43		19.43					21.43	a. Bolzano, Autostazione

S an Schultagen    X an Werktagen    ■ an Werktagen außer Samstag  
 nei giorni scolastici    nei giorni feriali    nei giorni feriali escluso sabato

Zusätzliche Fahrten an Schultagen: 6:49 und 6:56 Astfeld Kandelsberg - Bozen. Ulteriori corse nei giorni scolastici: 6:49 e 6:56 Campolasta Campitello - Bolzano



Bozen, Busbahnhof	ab			6.15		6.52		7.35	8.15	8.45	9.15	9.45	10.15	10.45	p.	Bolzano, Autostazione
Seilbahn Jenesian				6.23		7.00		7.43	8.23	8.53	9.23	9.53	10.23	10.53		Funivia S. Genesio
Halbweg				6.36		7.13		7.56	8.36	9.06	9.36	10.06	10.36	11.06		Mezzavia
Bundschen				6.43		7.20		8.03	8.43	9.13	9.43	10.13	10.43	11.13		Ponticino
Sarnthein, Busbahnhof	an			6.48		7.25		8.08	8.48	9.18	9.48	10.18	10.48	11.18	a.	Sarentino, Autostazione
Sarnthein, Busbahnhof	ab	6.07	6.21	6.50	6.53	7.25	7.50	8.08	8.50	9.18	9.50	10.18	10.50	11.18	p.	Sarentino, Autostazione
Astfeld, Dorf		6.13	6.27	6.57	7.00	7.32	7.57	8.15	8.57	9.25	9.57	10.25	10.57	11.25		Campolasta, Paese
Astfeld, Kandelsberg						7.33		8.16		9.26		10.26		11.26		Campolasta, Campitello
Salmannsäge		6.18			7.05				9.02				11.02			Segheria Salmann
Abzweigung Aberstückl		6.23			7.11				9.08				11.08			Bivio Sonvigo
Rabenstein im Sarntal		6.25			7.13				9.10				11.10			Corvara in Val Sarentino
Weißenbach		6.29			7.18				9.15				11.15			Rio Bianco
Pens		6.35			7.24				9.21				11.21			Pennes
Asten		6.39			7.29				9.26				11.26			Laste
Gufi			6.36	7.06			8.06				10.06					Boscoriva
Reinswald, Gondelbahn				7.13			8.13				10.13					S. Martino, Cabinovia
Moosbrücke			6.38	7.20			8.20				10.20					Ponte Moso
Durnholz	an		6.45	7.27			8.27				10.27				a.	Valdurna

				19				13		S					
Bozen, Busbahnhof	ab	11.15		11.45	12.15			12.27	12.45	13.10	13.15	13.15	13.45	14.15 p.	Bolzano, Autostazione
Seilbahn Jenesian		11.23		11.53	12.23			12.35	12.53	13.18	13.23	13.23	13.53	14.23	Funivia S. Genesio
Halbweg		11.36		12.06	12.36			12.48	13.06	13.31	13.36	13.36	14.06	14.36	Mezzavia
Bundschen		11.43		12.13	12.43			12.55	13.13	13.38	13.43	13.43	14.13	14.43	Ponticino
Sarnthein, Busbahnhof	an	11.48		12.18	12.48			13.00	13.18	13.43	13.48	13.48	14.18	14.48 a.	Sarentino, Autostazione
Sarnthein, Busbahnhof	ab	11.50	11.53	12.18	12.48	13.05	13.05	13.05	13.18	13.43	13.50	13.50	14.18	14.48 p.	Sarentino, Autostazione
Astfeld, Dorf		11.57	12.00	12.25	12.55	13.12	13.12	13.12	13.25	13.50	13.57	13.57	14.25	14.55	Campolasta, Paese
Astfeld, Kandelsberg				12.26	12.56				13.26	13.51			14.26	14.56	Campolasta, Campitello
Salmannsäge			12.05					13.17				14.02			Segheria Salmann
Abzweigung Aberstückl			12.11					13.23				14.08			Bivio Sonvigo
Rabenstein im Sarntal			12.13					13.25				14.10			Corvara in Val Sarentino
Weißenbach			12.18					13.30				14.15			Rio Bianco
Pens			12.24					13.36				14.21			Pennes
Asten			12.29					13.41				14.26			Laste
Gufi		12.06				13.21	13.21				14.06				Boscoriva
Reinswald, Gondelbahn		12.13					13.28				14.13				S. Martino, Cabinovia
Moosbrücke		12.20			13.23	13.35					14.20				Ponte Moso
Durnholz	an	12.27			13.30	13.42					14.27			a.	Valdurna

☐ an Schultagen  
nei giorni scolastici

13 Montag, Mittwoch und Freitag an Schultagen  
lunedì, mercoledì e venerdì scolastici

19 Dienstag, Mittwoch und Freitag an Schultagen  
martedì, mercoledì e venerdì scolastici

			14		S	S		S		40							
Bozen, Busbahnhof	ab	14.45	<b>15.15</b>					<b>15.45</b>	<b>16.15</b>	16.30		16.45	17.15	<b>17.15</b>		17.30 p.	Bolzano, Autostazione
Seilbahn Jenesian		14.53	<b>15.23</b>					<b>15.53</b>	<b>16.23</b>	16.38		16.53	17.23	<b>17.23</b>		17.38	Funivia S. Genesio
Halbweg		15.06	<b>15.36</b>					<b>16.06</b>	<b>16.36</b>	16.51		17.06	17.36	<b>17.36</b>		17.51	Mezzavia
Bundschen		15.13	<b>15.43</b>					<b>16.13</b>	<b>16.43</b>	16.58		17.13	17.43	<b>17.43</b>		17.58	Ponticino
Sarnthein, Busbahnhof	an	15.18	<b>15.48</b>					<b>16.18</b>	<b>16.48</b>	17.03		17.18	17.48	<b>17.48</b>		18.03 a.	Sarentino, Autostazione
Sarnthein, Busbahnhof	ab	15.18	<b>15.50</b>	15.53	<b>15.53</b>	<b>16.18</b>	<b>16.48</b>	17.03	17.10	17.18	17.48	<b>17.50</b>	18.05	18.05 p.			Sarentino, Autostazione
Astfeld, Dorf		15.25	<b>15.57</b>	16.00	<b>16.00</b>	<b>16.25</b>	<b>16.55</b>	17.10	17.17	17.25	17.55	<b>17.57</b>	18.12	18.12			Campolasta, Paese
Astfeld, Kandelsberg		15.26				<b>16.26</b>	<b>16.56</b>	17.11		17.26	17.56						Campolasta, Campitello
Salmannsäge					<b>16.05</b>							<b>18.02</b>					Segheria Salmann
Abzweigung Aberstückl					<b>16.11</b>							<b>18.08</b>					Bivio Sonvigo
Rabenstein im Sarntal					<b>16.13</b>							<b>18.10</b>					Corvara in Val Sarentino
Weißenbach					<b>16.18</b>							<b>18.15</b>					Rio Bianco
Pens					<b>16.24</b>							<b>18.21</b>					Pennes
Asten					<b>16.29</b>							<b>18.26</b>					Laste
Gufi			<b>16.06</b>	16.09					17.26				18.21	18.21			Boscoriva
Reinswald, Gondelbahn			<b>16.13</b>						17.33				18.28	18.28			S. Martino, Cabinovia
Moosbrücke			<b>16.20</b>	16.11					17.40				18.35	18.35			Ponte Moso
Durnholz	an		<b>16.27</b>	16.18					17.47				18.42	18.42 a.			Valdurna

☐ an Schultagen  
nei giorni scolastici

14 Montag und Donnerstag an Schultagen  
lunedì e giovedì scolastici

■ an Werktagen außer Samstag  
nei giorni feriali escluso sabato

40 Samstag an Werktagen  
sabato feriale

Bozen, Busbahnhof	ab	<b>17.45</b>	<b>18.15</b>	18.30	18.45	<b>19.15</b>	<b>19.45</b>	22.15										p.	Bolzano, Autostazione
Seilbahn Jenesian		<b>17.53</b>	<b>18.23</b>	18.38	18.53	<b>19.23</b>	<b>19.53</b>	22.23											Funivia S. Genesio
Halbweg		<b>18.06</b>	<b>18.36</b>	18.51	19.06	<b>19.36</b>	<b>20.06</b>	22.36											Mezzavia
Bundschen		<b>18.13</b>	<b>18.43</b>	18.58	19.13	<b>19.43</b>	<b>20.13</b>	22.43											Ponticino
Sarnthein, Busbahnhof	an	<b>18.18</b>	<b>18.48</b>	19.03	19.18	<b>19.48</b>	<b>20.18</b>	22.48										a.	Sarentino, Autostazione
Sarnthein, Busbahnhof	ab	<b>18.18</b>	<b>18.50</b>	19.05	19.18	<b>19.50</b>	<b>20.18</b>	22.48										p.	Sarentino, Autostazione
Astfeld, Dorf		<b>18.25</b>	<b>18.57</b>	19.12	19.25	<b>19.57</b>	<b>20.25</b>	22.55											Campolasta, Paese
Astfeld, Kandelsberg		<b>18.26</b>			19.26		<b>20.26</b>	22.56											Campolasta, Campitello
Salmannsäge			<b>19.02</b>			<b>20.02</b>													Segheria Salmann
Abzweigung Aberstückl			<b>19.08</b>			<b>20.08</b>													Bivio Sonvigo
Rabenstein im Sarntal			<b>19.10</b>			<b>20.10</b>													Corvara in Val Sarentino
Weißenbach			<b>19.15</b>			<b>20.15</b>													Rio Bianco
Pens			<b>19.21</b>			<b>20.21</b>													Pennes
Asten			<b>19.26</b>			<b>20.26</b>													Laste
Gufi				19.21															Boscoriva
Reinswald, Gondelbahn				19.28															S. Martino, Cabinovia
Moosbrücke				19.35															Ponte Moso
Durnholz	an			19.42														a.	Valdurna

■ an Werktagen außer Samstag  
 nei giorni feriali escluso sabato

Durnholz	ab	7.03		8.33		10.03		11.33		13.03		p.	Valdurna					
Moosbrücke		7.10		8.40		10.10		11.40		13.10			Ponte Moso					
Reinswald, Gondelbahn		7.17		8.47		10.17		11.47		13.17			S. Martino, Cabinovia					
Guf		7.24		8.54		10.24		11.54		13.24			Boscoriva					
Asten		7.04		8.34		10.04		11.34		13.04		14.34	Laste					
Pens		7.09		8.39		10.09		11.39		13.09		14.39	Pennes					
Weißebach		7.15		8.45		10.15		11.45		13.15		14.45	Rio Bianco					
Rabenstein im Sarntal		7.20		8.50		10.20		11.50		13.20		14.50	Corvara in Val Sarentino					
Abzweigung Aberstückl		7.22		8.52		10.22		11.52		13.22		14.52	Bivio Sonvigo					
Salmannsäge		7.28		8.58		10.28		11.58		13.28		14.58	Segheria Salmann					
Astfeld, Dorf		7.33	7.33	9.03	9.03	10.33	10.33	12.03	12.03	13.33	13.33	15.03	Campolasta, Paese					
Sarntheim, Busbahnhof		7.40	7.40	7.45	9.10	9.10	9.15	10.40	10.40	10.45	12.10	12.10	12.15	13.40	13.40	13.45	15.10	Sarentino, Autostazione
Bundschen				7.50		9.20		10.50		12.20		13.50		Ponticino				
Halbweg				7.57		9.27		10.57		12.27		13.57		Mezzavia				
Seilbahn Jenesian				8.07		9.37		11.07		12.37		14.07		Funivia S. Genesio				
Bozen, Busbahnhof	an			8.18		9.48		11.18		12.48		14.18	a.	Bolzano, Autostazione				

Durnholz	ab	14.33		16.03		17.33		19.03		20.33		p.	Valdurna		
Moosbrücke		14.40		16.10		17.40		19.10		20.40			Ponte Moso		
Reinswald, Gondelbahn		14.47		16.17		17.47		19.17		20.47			S. Martino, Cabinovia		
Guf		14.54		16.24		17.54		19.24		20.54			Boscoriva		
Asten				16.04		17.34		19.04		20.34			Laste		
Pens				16.09		17.39		19.09		20.39			Pennes		
Weißebach				16.15		17.45		19.15		20.45			Rio Bianco		
Rabenstein im Sarntal				16.20		17.50		19.20		20.50			Corvara in Val Sarentino		
Abzweigung Aberstückl				16.22		17.52		19.22		20.52			Bivio Sonvigo		
Salmannsäge				16.28		17.58		19.28		20.58			Segheria Salmann		
Astfeld, Dorf		15.03		16.33	16.33	18.03	18.03	19.33	19.33	21.03	21.03		Campolasta, Paese		
Sarntheim, Busbahnhof		15.10	15.15	16.40	16.40	16.45	18.10	18.10	18.15	19.40	19.40	19.45	21.10	21.10	Sarentino, Autostazione
Bundschen				15.20		16.50		18.20		19.50			Ponticino		
Halbweg				15.27		16.57		18.27		19.57			Mezzavia		
Seilbahn Jenesian				15.37		17.07		18.37		20.07			Funivia S. Genesio		
Bozen, Busbahnhof	an			15.48		17.18		18.48		20.18		a.	Bolzano, Autostazione		





	X	S	X	X	X	X	X	X	X	1	X	4						
Falzeben	ab												p.	Falzeben				
Hafling, Dorf														Avelengo, Paese				
Vöran														Verano				
Schlaneid														Salonetto				
Seilbahn Mölten	B													Funivia Meltina				
Möلتen, Apotheke														Meltina, Farmacia				
Schermoos			14.03		16.03		17.03	18.13	19.13	19.13				Schermoos				
Flaas		14.02	14.07		16.07		17.07	18.17	19.17	19.17	20.02			Valas				
Tomanegger		14.09	14.14		16.14		17.14	18.24	19.24	19.24	20.09			Tomanegger				
Jenesien, Oberdorf		13.33	14.17	14.22	14.33	15.33	16.22	16.33	17.22	17.33	18.32	18.47	19.32	19.32	20.17	S. Genesio, Oberdorf		
Jenesien, Lintnermoos				14.25			16.25		17.25		18.35		19.35	19.35		S. Genesio, Lintnermoos		
							1		X			4						
156 Afing, Dorf	ab			14.16	15.16		16.16		17.16		18.26			p.	156 Avigna, Paese			
156 Abzweigung Afing	an			14.33	15.33		16.33		17.33		18.43			a.	156 Bivio Avigna			
Abzweigung Afing	ab	13.39	14.23	14.31	14.39	15.39	16.31	16.39	17.31	17.39	18.41	18.53	19.41	19.41	20.23	p.	Bivio Avigna	
Afing, Dorf				14.48			16.48		17.48		18.58		19.58	19.58			Avigna, Paese	
Abzweigung Glaning		13.42	14.26		14.42	15.42		16.42		17.42		18.56			20.26		Bivio Cologna	
Bozen, Busbahnhof	an	13.54	14.38		14.54	15.54		16.54		17.54		19.08			20.38		a.	Bolzano, Autostazione

1 vom 18.6. bis zum 3.9.  
dal 18.6 al 3.9

4 bis zum 17.6. und ab 4.9.  
fino al 17.6 e dal 4.9

S an Schultagen  
nei giorni scolastici

X an Werktagen  
nei giorni feriali

B vom 2.4. bis zum 5.11.  
dal 2.4 fino al 5.11



	X	X	X	X		X	X	X	X	X	X	S						
	A																	
Bozen, Busbahnhof	ab	6.07	6.57		7.37	<b>8.07</b>		9.07	<b>10.07</b>	11.07	12.25	12.25	13.07	13.20	<b>14.07</b> p.	Bolzano, Autostazione		
Abzweigung Glaning		6.20	7.10		7.50	<b>8.20</b>		9.20	<b>10.20</b>	11.20	12.38	12.38	13.20	13.33	<b>14.20</b>	Bivio Cologna		
Afing, Dorf				7.06			<b>8.16</b>			<b>10.16</b>	12.59	12.30				Avigna, Paese		
Abzweigung Afing	an	6.24	7.14	7.23	7.54	<b>8.24</b>	<b>8.33</b>	9.24	<b>10.24</b>	<b>10.33</b>	11.24	12.42	12.42	12.47	13.24	13.37	<b>14.24</b> a.	Bivio Avigna
						X								11		X		
156 Abzweigung Afing	ab					8.31				11.31			13.31	13.41	14.31	p.	156 Bivio Avigna	
156 Afing, Dorf	an					8.48				11.48			13.48	13.58	14.48	a.	156 Avigna, Paese	
Jenesien, Lintnermoos				7.29			<b>8.39</b>			<b>10.39</b>			12.53				S. Genesio, Lintnermoos	
Jenesien, Oberdorf		6.32	7.22	7.32	8.02	<b>8.32</b>	<b>8.42</b>	9.32	<b>10.32</b>	<b>10.42</b>	11.32		12.50	12.56	13.32	13.45	<b>14.32</b>	S. Genesio, Oberdorf
Tomanegger		6.38		7.38			<b>8.48</b>			<b>10.48</b>			13.02	13.51				Tomanegger
Flaas		6.47		7.47			<b>8.57</b>			<b>10.57</b>			13.11	14.00				Valas
Schermoos				7.51			<b>9.01</b>			<b>11.01</b>			13.15					Schermoos
Mölden, Apotheke							<b>9.11</b>			<b>11.11</b>								Meltina, Farmacia
Seilbahn Mölden							<b>9.15</b>			<b>11.15</b>								Funivia Meltina
Schlaneid							<b>9.17</b>			<b>11.17</b>								Salonetto
Vöran							<b>9.32</b>			<b>11.32</b>								Verano
Hafling, Dorf							<b>9.42</b>			<b>11.42</b>								Avelengo, Paese
Falzeben	an						<b>9.57</b>			<b>11.57</b>							a.	Falzeben

11 an Sonn- und Feiertagen sowie an schulfreien Werktagen  
festivi e giorni feriali non scolastici

S an Schultagen  
nei giorni scolastici

X an Werktagen  
nei giorni feriali  
vom 2.4. bis zum 5.11.  
dal 2.4 fino al 5.11

A Haltestellen werden in anderer Reihenfolge angefahren  
Le fermate vengono effettuate in un altro ordine

Zusätzliche Fahrt an Schultagen: 16:10 (Di, Do) Jenesien - Flaas. Ulteriore corsa nei giorni scolastici: 16:10 (ma, gi) S. Genesio - Valas

		X	X	X	1	S	X	21	X	X	4				
Bozen, Busbahnhof	ab	15.07		16.07		<b>17.07</b>	17.14		17.20	18.20		p.	Bolzano, Autostazione		
Abzweigung Glaning		15.20		16.20		<b>17.20</b>	17.27		17.33	18.33			Bivio Cologna		
Afing, Dorf		<b>14.16</b>		15.16		16.16			17.16				Avigna, Paese		
Abzweigung Afing	an	<b>14.33</b>	15.24	15.33	16.24	16.33	<b>17.24</b>	17.31	17.33	17.37	18.37	18.43	<b>19.37</b>	a.	Bivio Avigna
													<b>gm</b>		
156 Abzweigung Afing	ab			16.31		17.31			18.41		19.41			p.	156 Bivio Avigna
156 Afing, Dorf	an			16.48		17.48			18.58		19.58			a.	156 Avigna, Paese
Jenesien, Lintnermoos		<b>14.39</b>		15.39		16.39			17.39		18.49				S. Genesio, Lintnermoos
Jenesien, Oberdorf		<b>14.42</b>	15.32	15.42	16.32	16.42	<b>17.32</b>	17.39	17.42	17.45	18.45	18.52	<b>19.45</b>		S. Genesio, Oberdorf
Tomanegger		<b>14.48</b>		15.48		16.48			17.48		18.58	<b>19.51</b>			Tomanegger
Flaas		<b>14.57</b>		15.57		16.57			17.57		19.07	<b>20.00</b>			Valas
Schermoos		<b>15.01</b>		16.01		17.01			18.01		19.11				Schermoos
Mölden, Apotheke		<b>15.11</b>				17.11									Meltina, Farmacia
Seilbahn Mölden	<b>B</b>	<b>15.15</b>				17.15								<b>B</b>	Funivia Meltina
Schlaneid		<b>15.17</b>				17.17									Salonetto
Vöran		<b>15.32</b>				17.32									Verano
Hafling, Dorf		<b>15.42</b>				17.42									Avelengo, Paese
Falzeben	an	<b>15.57</b>				17.57								a.	Falzeben

**1** vom 18.6. bis zum 3.9.  
dal 18.6 al 3.9

**4** bis zum 17.6. und ab 4.9.  
fino al 17.6 e dal 4.9

**2** entfällt an Sonn- und Feiertagen bis zum 11.6 und ab 10.9  
sospeeso nei festivi fino al 11.6 e dal 10.9

**S** an Schultagen  
nei giorni scolastici

**21** Dienstag und Donnerstag an Schultagen  
martedì e giovedì scolastici

Zusätzliche Fahrt an Schultagen: 16:10 (Di, Do) Jenesien - Flaas. Ulteriore corsa nei giorni scolastici: 16:10 (ma, gi) S. Genesio - Valas

**X** an Werktagen  
nei giorni feriali

**B** vom 2.4. bis zum 5.11.  
dal 2.4 fino al 5.11



160

**RITTNER BAHN: KLOBENSTEIN - OBERBOZEN - MARIA HIMMELFAHRT**  
**TRENO DEL RENON: COLLALBO - SOPRABOLZANO - L'ASSUNTA**

11.12.2016-09.12.2017

Klobenstein	ab	15.40	16.10	16.40	17.10	17.40	18.10	18.40	19.10	20.10	21.10	22.20							p.	Collalbo
Rappersbichl		15.46	16.16	16.46	17.16	17.46	18.16	18.46	19.16	20.16	21.16	22.26								Colle Renon
Lichtenstern		15.50	16.20	16.50	17.20	17.50	18.20	18.50	19.18	20.18	21.18	22.28								Stella
Wolfsgruben		15.53	16.23	16.53	17.23	17.53	18.23	18.53	19.21	20.21	21.21	22.31								Costalovara
Oberbozen		15.58	16.28	16.58	17.28	17.58	18.28	18.58	19.26	20.26	21.26	22.36								Soprabolzano
Maria Himmelfahrt	an						18.32	19.30											a.	L'Assunta

Reduzierter Dienst während Schliessung der Seilbahn. Servizio ridotto nel periodo di chiusura della funivia



Werktags	6:30 - 21:48
Sonn- und Feiertage	7:10 - 21:48
Letzte Fahrt um	22:45

Giorni feriali
Domenica e festivi
Ultima corsa

Fahrdauer: 12 Minuten (letzte Fahrt 15 Minuten). Bis zum 30.4. und ab 1.11. ab 21 Uhr Fahrten alle 12 Minuten. Am 24.12. letzte Fahrt um 19.00 Uhr  
 Tempo di percorrenza: 12 minuti (ultima corsa 15 minuti). Fino al 30.4. e dal 1.11 dalle ore 21 in poi una corsa ogni 12 minuti. Il 24.12. ultima corsa alle ore 19.00  
 Die Seilbahn bleibt am 2.1., 6.2., 8.5., 12.6., 3.7., 7.8., 4.9., und 9.10. wegen technischer Überprüfungen ab 14.48 Uhr (letzte Fahrt) bis 17.00 Uhr eingestellt.  
 Es wird ein Ersatzdienst mit Autobussen durchgeführt: Abfahrt ab Bozen Busbahnhof um 15.39 und 16.55 Uhr nach Oberbozen, Abfahrt ab Oberbozen um 15.04 Uhr und 16.20 Uhr nach Bozen  
 La funivia sarà chiusa il 2.1, 6.2, 8.5, 12.6, 3.7, 7.8, 4.9 e 9.10 per verifiche tecniche dalle ore 14.48 (ultima corsa) fino alle ore 17.00  
 Verrà effettuato un servizio sostitutivo autobus: Da Bolzano Autostazione partenza alle ore 15.39 e 16.55 per Soprabolzano, da Soprabolzano partenza alle ore 15.04 e 16.20 per Bolzano

161

**SEILBAHN RITTEN - BOZEN / BUSERSATZDIENST BEI SCHLIESSUNG DER BAHN**  
**FUNIVIA RENON - BOLZANO / SERVIZIO BUS SOSTITUTIVO NEL PERIODO DI CHIUSURA**

	<input checked="" type="checkbox"/>	<input type="checkbox"/>														
Oberbozen, Bahnhof	6.45	7.00	<b>7.21</b>	<b>8.04</b>	<b>9.04</b>	<b>10.04</b>	<b>12.04</b>	<b>13.04</b>	<b>14.04</b>	<b>15.04</b>	<b>16.04</b>	<b>17.04</b>	<b>18.04</b>	<b>19.04</b>		Soprabolzano, Stazione
Unterinn, Infopoint	6.57	7.12	<b>7.33</b>	<b>8.16</b>	<b>9.16</b>	<b>10.16</b>	<b>12.16</b>	<b>13.16</b>	<b>14.16</b>	<b>15.16</b>	<b>16.16</b>	<b>17.16</b>	<b>18.16</b>	<b>19.16</b>		Auna di Sotto, Infopoint
Bozen, Busbahnhof	7.18	7.33	<b>7.54</b>	<b>8.37</b>	<b>9.37</b>	<b>10.37</b>	<b>12.37</b>	<b>13.37</b>	<b>14.37</b>	<b>15.37</b>	<b>16.37</b>	<b>17.37</b>	<b>18.37</b>	<b>19.37</b>		Bolzano, Autostazione

 an Schultagen  
 nei giorni scolastici

 an Werktagen  
 nei giorni feriali

Hält auch an der Talstation der Rittnerbahn. Ferma anche alla stazione a valle della funivia

161

**SEILBAHN BOZEN - RITTEN / BUSERSATZDIENST BEI SCHLIESSUNG DER BAHN**  
**FUNIVIA BOLZANO - RENON / SERVIZIO BUS SOSTITUTIVO NEL PERIODO DI CHIUSURA**

	<input checked="" type="checkbox"/>															
Bozen, Busbahnhof	6.40	<b>7.23</b>	<b>8.23</b>	<b>9.23</b>	<b>11.23</b>	<b>12.23</b>	<b>13.23</b>	<b>14.23</b>	<b>15.23</b>	<b>16.23</b>	<b>17.23</b>	<b>18.23</b>	<b>19.23</b>			Bolzano, Autostazione
Unterinn, Infopoint	7.03	<b>7.46</b>	<b>8.46</b>	<b>9.46</b>	<b>11.46</b>	<b>12.46</b>	<b>13.46</b>	<b>14.46</b>	<b>15.46</b>	<b>16.46</b>	<b>17.46</b>	<b>18.46</b>	<b>19.46</b>			Auna di Sotto, Infopoint
Oberbozen, Bahnhof	7.19	<b>8.02</b>	<b>9.02</b>	<b>10.02</b>	<b>12.02</b>	<b>13.02</b>	<b>14.02</b>	<b>15.02</b>	<b>16.02</b>	<b>17.02</b>	<b>18.02</b>	<b>19.02</b>	<b>20.02</b>			Soprabolzano, Stazione

 an Werktagen  
 nei giorni feriali

Hält auch an der Talstation der Rittnerbahn. Ferma anche alla stazione a valle della funivia

	X	■	X	■	X	X	X	X	X	X	X	X	X	X	X	X	X	
		Ⓐ	Ⓐ															
Lengstein	ab		6.35	7.11	7.43	8.43	9.43	10.43	11.43	12.43	13.43	14.43	15.43	16.43	17.43	p.	Longostagno	
Maria Saal			6.39	7.15	7.47	8.47	9.47	10.47	11.47	12.47	13.47	14.47	15.47	16.47	17.47		Maria Saal	
Lengmoos			6.46	7.22	7.54	8.54	9.54	10.54	11.54	12.54	13.54	14.54	15.54	16.54	17.54		Longomoso	
Klobenstein, Kaiserau	6.20	6.44	6.50	7.18	7.26	7.58	8.58	9.58	10.58	11.58	12.58	13.58	14.58	15.58	16.58	17.58	Collalbo, Kaiserau	
Unterinn, Infopoint	6.27	6.53	6.59	7.25	7.33	8.05	9.05	10.05	11.05	12.05	13.05	14.05	15.05	16.05	17.05	18.05	Auna di Sotto, Infopoint	
Unterplatten	6.35	7.01	7.07	7.33	7.41	8.13	9.13	10.13	11.13	12.13	13.13	14.13	15.13	16.13	17.13	18.13	Laste Basse	
Bozen, Rentsch	6.44	7.11	7.17	7.42	7.50	8.22	9.22	10.22	11.22	12.22	13.22	14.22	15.22	16.22	17.22	18.22	Bolzano, Rencio	
Bozen, Bahnhof	6.48	7.15	7.21	7.46	7.54	8.26	9.26	10.26	11.26	12.26	13.26	14.26	15.26	16.26	17.26	18.26	Bolzano, Stazione	
Bozen, Busbahnhof	an	6.50	7.17	7.23	7.48	7.56	8.28	9.28	10.28	11.28	12.28	13.28	14.28	15.28	16.28	17.28	18.28	a. Bolzano, Autostazione

	X																
Lengstein	ab	18.43	19.43													p.	Longostagno
Maria Saal		18.47	19.47														Maria Saal
Lengmoos		18.54	19.54														Longomoso
Klobenstein, Kaiserau		18.58	19.58														Collalbo, Kaiserau
Unterinn, Infopoint		19.05	20.05														Auna di Sotto, Infopoint
Unterplatten		19.13	20.13														Laste Basse
Bozen, Rentsch		19.22	20.22														Bolzano, Rencio
Bozen, Bahnhof		19.26	20.26														Bolzano, Stazione
Bozen, Busbahnhof	an	19.28	20.28														a. Bolzano, Autostazione

X an Werktagen    ■ an Werktagen außer Samstag    Ⓐ fährt an Schultagen in Bozen bis in die Romstraße  
 nei giorni feriali    nei giorni feriali escluso sabato    nei giorni scolastici a Bolzano proseguo per Via Roma  
 Zusätzliche Fahrten an Schultagen: 6:46 und 6:52 Klobenstein - Bozen Florenzstr., 6:48 Klobenstein - Bozen Busbhf, 13:06 (Mo, Mi, Do, Fr) und 17:16 (Di) Klobenstein - Unterinn  
 Ulteriori corse nei giorni scolastici: 6:46 e 6:52 Collalbo - Bolzano Via Firenze, 6:48 Collalbo - Bolzano Aut., 13:06 (lu, me, gi, ve) e 17:16 (ma) Collalbo - Auna di Sotto

		X	X		X		S	X	S		X	X	S						
Bozen, Busbahnhof	an	6.23	6.52	<b>7.32</b>	8.32	<b>9.32</b>	10.32	<b>11.32</b>	12.10	12.32	13.20	<b>13.32</b>	14.32	<b>15.32</b>	16.32	17.02	<b>17.32</b>	a.	Bolzano, Autostazione
Bozen, Bahnhof		6.25	6.54	<b>7.34</b>	8.34	<b>9.34</b>	10.34	<b>11.34</b>	12.12	12.34	13.22	<b>13.34</b>	14.34	<b>15.34</b>	16.34	17.04	<b>17.34</b>		Bolzano, Stazione
Bozen, Rentsch		6.29	6.58	<b>7.38</b>	8.38	<b>9.38</b>	10.38	<b>11.38</b>	12.16	12.38	13.26	<b>13.38</b>	14.38	<b>15.38</b>	16.38	17.08	<b>17.38</b>		Bolzano, Rencio
Unterplatten		6.38	7.08	<b>7.47</b>	8.47	<b>9.47</b>	10.47	<b>11.47</b>	12.25	12.47	13.35	<b>13.47</b>	14.47	<b>15.47</b>	16.47	17.17	<b>17.47</b>		Laste Basse
Unterinn, Infopoint		6.46	7.17	<b>7.55</b>	8.55	<b>9.55</b>	10.55	<b>11.55</b>	12.33	12.55	13.43	<b>13.55</b>	14.55	<b>15.55</b>	16.55	17.25	<b>17.55</b>		Auna di Sotto, Infopoint
Klobenstein, Kaiserau		6.53	7.26	<b>8.05</b>	9.05	<b>10.05</b>	11.05	<b>12.05</b>	12.40	13.05	13.50	<b>14.05</b>	15.05	<b>16.05</b>	17.05	17.32	<b>18.05</b>		Collalbo, Kaiserau
Lengmoos		6.55	7.28	<b>8.07</b>	9.07	<b>10.07</b>	11.07	<b>12.07</b>		13.07		<b>14.07</b>	15.07	<b>16.07</b>	17.07		<b>18.07</b>		Longomoso
Maria Saal		7.00	7.33	<b>8.12</b>	9.12	<b>10.12</b>	11.12	<b>12.12</b>		13.12		<b>14.12</b>	15.12	<b>16.12</b>	17.12		<b>18.12</b>		Maria Saal
Lengstein	an	7.08	7.41	<b>8.20</b>	9.20	<b>10.20</b>	11.20	<b>12.20</b>		13.20		<b>14.20</b>	15.20	<b>16.20</b>	17.20		<b>18.20</b>	a.	Longostagno

			X																		
Bozen, Busbahnhof	an	17.40	18.32	<b>19.32</b>															a.	Bolzano, Autostazione	
Bozen, Bahnhof		17.42	18.34	<b>19.34</b>																Bolzano, Stazione	
Bozen, Rentsch		17.46	18.38	<b>19.38</b>																Bolzano, Rencio	
Unterplatten		17.55	18.47	<b>19.47</b>																Laste Basse	
Unterinn, Infopoint		18.03	18.55	<b>19.55</b>																Auna di Sotto, Infopoint	
Klobenstein, Kaiserau		18.10	19.05	<b>20.05</b>																Collalbo, Kaiserau	
Lengmoos		18.12	19.07	<b>20.07</b>																Longomoso	
Maria Saal		18.17	19.12	<b>20.12</b>																Maria Saal	
Lengstein	an	18.25	19.20	<b>20.20</b>																a.	Longostagno

an Schultagen     an Werktagen     an Werktagen außer Samstag  
 nei giorni scolastici    nei giorni feriali    nei giorni feriali escluso sabato  
 Zusätzliche Fahrten an Schultagen: 7:21 Unterinn - Lengmoos, 13:30 und 16:30 Bozen - Klobenstein  
 Ulteriori corse nei giorni scolastici: 7:21 Auna di Sotto - Longomoso, 13:30 e 16:30 Bolzano - Collalbo



166

**BERGBAHN RITTNER HORN - KLOBENSTEIN**  
**FUNIVIA CORNO DEL RENON - COLLALBO**

 17.12.2016-19.03.2017  
 13.05.2017-05.11.2017

											1												
Pemmern	ab	9.42	10.42	11.42	12.42	14.42	15.42	16.42	17.42												p.	Tre Vie	
Tann		9.44	10.44	11.44	12.44	14.44	15.44	16.44	17.44													Tann	
Klobenstein, Kaiserau	an	9.50	10.50	11.50	12.50	14.50	15.50	16.50	17.50												a.	Collalbo, Kaiserau	
160 nach Oberbozen	ab	10.10	11.10	12.10	13.10	15.10	16.10	17.10	18.10													p.	160 per Soprabolzano
165 nach Bozen	ab	<del>9.58</del>	<del>10.58</del>	<del>11.58</del>	<del>12.58</del>	<del>14.58</del>	<del>15.58</del>	<del>16.58</del>	<del>17.58</del>													p.	165 per Bolzano

1) vom 13.5. bis zum 8.10.  an Werktagen  
 dal 13.5 fino al 8.10 nei giorni feriali

Fährt auch am 11.12.2016 und vom 8. bis 9.12.2017. Si effettua anche il 11.12.2016 e dal 8 al 9.12.2017

166

**KLOBENSTEIN - BERGBAHN RITTNER HORN**  
**COLLALBO - FUNIVIA CORNO DEL RENON**

 17.12.2016-19.03.2017  
 13.05.2017-05.11.2017

											1												
165 von Bozen	an	<del>9.02</del>	<del>10.02</del>	<del>11.02</del>	<del>12.02</del>	<del>14.02</del>	<del>15.02</del>	<del>16.02</del>	<del>17.02</del>													a.	165 da Bolzano
160 von Oberbozen	an	8.56	9.56	10.56	11.56	13.56	14.56	15.56	16.56													a.	160 da Soprabolzano
Klobenstein, Kaiserau	ab	9.08	10.08	11.08	12.08	14.08	15.08	16.08	17.08													p.	Collalbo, Kaiserau
Tann		9.16	10.16	11.16	12.16	14.16	15.16	16.16	17.16														Tann
Pemmern	an	9.18	10.18	11.18	12.18	14.18	15.18	16.18	17.18													a.	Tre Vie

1) vom 13.5. bis zum 8.10.  an Werktagen  
 dal 13.5 fino al 8.10 nei giorni feriali

Fährt auch am 11.12.2016 und vom 8. bis 9.12.2017. Si effettua anche il 11.12.2016 e dal 8 al 9.12.2017

167

**WANGEN - OBERINN - KLOBENSTEIN**  
**VANGA - AUNA DI SOPRA - COLLALBO**

11.12.2016-09.12.2017

		X	X		X		X	X									
Wangen, Dorf	ab	6.10	6.58	<b>8.30</b>	<b>10.30</b>	<b>12.30</b>	13.30	<b>14.30</b>	<b>16.30</b>	17.30	<b>18.30</b>	19.30				p.	Vanga, Paese
Oberinn		6.20	7.08	<b>8.40</b>	<b>10.40</b>	<b>12.40</b>	13.40	<b>14.40</b>	<b>16.40</b>	17.40	<b>18.40</b>	19.40				a.	Auna di Sopra
Riggermoos		6.27	7.15	<b>8.47</b>	<b>10.47</b>	<b>12.47</b>	13.47	<b>14.47</b>	<b>16.47</b>	17.47	<b>18.47</b>	19.47					Riggermoos
Klobenstein, Kaiserau	an	6.33	7.21	<b>8.53</b>	<b>10.53</b>	<b>12.53</b>	13.53	<b>14.53</b>	<b>16.53</b>	17.53	<b>18.53</b>	19.53				a.	Collalbo, Kaiserau
165 Klobenstein, Kaiserau	ab	6.44	7.26	8.58	10.58	12.58	13.58	14.58	16.58	17.58	18.58	19.58				p.	165 Collalbo, Kaiserau
165 Bozen	an	7.17	7.56	9.28	11.28	13.28	14.28	15.28	17.28	18.28	19.28	20.28				a.	165 Bolzano

an Werktagen  
 nei giorni feriali

an Werktagen außer Samstag  
 nei giorni feriali escluso sabato

167

**KLOBENSTEIN - OBERINN - WANGEN**  
**COLLALBO - AUNA DI SOPRA - VANGA**

11.12.2016-09.12.2017

		X		X		X	X									
165 Bozen	ab		7.32	9.32	11.32	12.32	13.32	15.32	16.32	17.32	18.32				p.	165 Bolzano
165 Klobenstein, Kaiserau	an		8.02	10.02	12.02	13.02	14.02	16.02	17.02	18.02	19.02				a.	165 Collalbo, Kaiserau
Klobenstein, Kaiserau	ab	6.34	<b>8.06</b>	<b>10.06</b>	<b>12.06</b>	13.06	<b>14.06</b>	<b>16.06</b>	17.06	<b>18.06</b>	19.06				p.	Collalbo, Kaiserau
Riggermoos		6.40	<b>8.12</b>	<b>10.12</b>	<b>12.12</b>	13.12	<b>14.12</b>	<b>16.12</b>	17.12	<b>18.12</b>	19.12					Riggermoos
Oberinn		6.47	<b>8.19</b>	<b>10.19</b>	<b>12.19</b>	13.19	<b>14.19</b>	<b>16.19</b>	17.19	<b>18.19</b>	19.19					Auna di Sopra
Wangen, Dorf	an	6.57	<b>8.29</b>	<b>10.29</b>	<b>12.29</b>	13.29	<b>14.29</b>	<b>16.29</b>	17.29	<b>18.29</b>	19.29				a.	Vanga, Paese

an Werktagen  
 nei giorni feriali



	X	X	■	X	X	X	X	X	X	X	X	X	X	X	X			
			Ⓐ															
350 von Wolkenstein	an				6.59			X 8.29	9.29	X 10.29	X 11.29	X 12.29 a.				350 da Selva		
St. Ulrich, Antoniusplatz	ab				7.05			8.35	9.35	10.35	11.35	12.35 p.				Ortisei, Piazza S. Antonio		
Abzweigung Pufels					7.14			8.44	9.44	10.44	11.44	12.44				Bivio Bulla		
Panidersattel					7.17			8.47	9.47	10.47	11.47	12.47				Passo Pinei		
St. Michael, Kirche					7.19			8.49	9.49	10.49	11.49	12.49				S. Michele, Chiesa		
Kastelruth, Busbahnhof	6.00	6.25	6.45	7.00	7.30	8.00	8.30	9.00	9.30	10.00	10.30	11.00	11.30	12.00	12.30	13.00	Castelrotto, Autostazione	
Seis, Busbahnhof	6.08	6.33	6.53	7.08	7.38	8.08	8.38	9.08	9.38	10.08	10.38	11.08	11.38	12.08	12.38	13.08	Siusi, autostazione	
St. Konstantin, Gschlieder	6.14	6.39	6.59	7.14	7.44	8.14	8.44	9.14	9.44	10.14	10.44	11.14	11.44	12.14	12.44	13.14	S. Costantino, Gschlieder	
Völs, Kreisverkehr	6.20	6.45	7.05	7.20	7.50	8.20	8.50	9.20	9.50	10.20	10.50	11.20	11.50	12.20	12.50	13.20	Fié allo Sciliar, Rotatoria	
Faust	6.31	6.56	7.16	7.31	8.01	8.31	9.01	9.31	10.01	10.31	11.01	11.31	12.01	12.31	13.01	13.31	Faust	
Blumau, Abzw. Steinegg	6.35	7.00	7.20	7.35	8.05	8.35	9.05	9.35	10.05	10.35	11.05	11.35	12.05	12.35	13.05	13.35	Prato Isarco, bv. Collep.	
Bozen, Rentsch	6.44	7.09	7.29	7.44	8.14	8.44	9.14	9.44	10.14	10.44	11.14	11.44	12.14	12.44	13.14	13.44	Bolzano, Rencio	
Bozen, Bahnhof	6.48	7.13	7.33	7.48	8.18	8.48	9.18	9.48	10.18	10.48	11.18	11.48	12.18	12.48	13.18	13.48	Bolzano, Stazione	
Bozen, Busbahnhof	an	6.50	7.15	7.35	7.50	8.20	8.50	9.20	9.50	10.20	10.50	11.20	11.50	12.20	12.50	13.20	13.50 a.	Bolzano, Autostazione

	■	■	■	■	■	■	■											
350 von Wolkenstein	an	X 13.29	X 14.29	15.29	16.29	17.29	X 18.29									a.	350 da Selva	
St. Ulrich, Antoniusplatz	ab	13.35	14.35	15.35	16.35	17.35	18.35									p.	Ortisei, Piazza S. Antonio	
Abzweigung Pufels		13.44	14.44	15.44	16.44	17.44	18.44										Bivio Bulla	
Panidersattel		13.47	14.47	15.47	16.47	17.47	18.47										Passo Pinei	
St. Michael, Kirche		13.49	14.49	15.49	16.49	17.49	18.49										S. Michele, Chiesa	
Kastelruth, Busbahnhof	13.30	14.00	14.30	15.00	15.30	16.00	16.30	17.00	17.30	18.00	18.30	19.00					Castelrotto, Autostazione	
Seis, Busbahnhof	13.38	14.08	14.38	15.08	15.38	16.08	16.38	17.08	17.38	18.08	18.38	19.08					Siusi, autostazione	
St. Konstantin, Gschlieder	13.44	14.14	14.44	15.14	15.44	16.14	16.44	17.14	17.44	18.14	18.44	19.14					S. Costantino, Gschlieder	
Völs, Kreisverkehr	13.50	14.20	14.50	15.20	15.50	16.20	16.50	17.20	17.50	18.20	18.50	19.20					Fié allo Sciliar, Rotatoria	
Faust	14.01	14.31	15.01	15.31	16.01	16.31	17.01	17.31	18.01	18.31	19.01	19.31					Faust	
Blumau, Abzw. Steinegg	14.05	14.35	15.05	15.35	16.05	16.35	17.05	17.35	18.05	18.35	19.05	19.35					Prato Isarco, bv. Collep.	
Bozen, Rentsch	14.14	14.44	15.14	15.44	16.14	16.44	17.14	17.44	18.14	18.44	19.14	19.44					Bolzano, Rencio	
Bozen, Bahnhof	14.18	14.48	15.18	15.48	16.18	16.48	17.18	17.48	18.18	18.48	19.18	19.48					Bolzano, Stazione	
Bozen, Busbahnhof	an	14.20	14.50	15.20	15.50	16.20	16.50	17.20	17.50	18.20	18.50	19.20	19.50				a.	Bolzano, Autostazione

X an Werktagen    ■ an Werktagen außer Samstag    Ⓐ fährt an Schultagen in Bozen bis in die Romstraße  
 nei giorni feriali    nei giorni feriali escluso sabato    nei giorni scolastici a Bolzano prosegue per Via Roma  
 Zusätzliche Fahrten an Schultagen: 6:45 Völs - Bozen, 6:30, 6:35 Kastelruth - Bozen Florenzerstraße, 13:02 (Mo, Mi, Fr) St. Ulrich - Kastelruth  
 Ulteriori corse nei giorni scolastici: 6:45 Fié - Bolzano, 6:30 e 6:35 Castelrotto - Bolzano Via Firenze, 13:02 (lu, me, ve) Ortisei - Castelrotto

	■	■	■	■	■	■	■	■	■	■	■	■	■	■	■	■	■	■	
		S	S	31	S		X	X	X	X	X	X	X	X	X	X	X	X	
		A																	
Völs, Kreisverkehr ab			6.31	6.31															p. Fiè allo Sciliar, Rotatoria
Seiser Alm Bahn								9.53	<b>10.53</b>	11.53	12.53	13.53	<b>14.53</b>	15.53	16.53	<b>17.53</b>			Cabinovia Alpe di Siusi
Seis, Busbahnhof	6.05	6.35	6.42	6.42	6.43	<b>7.57</b>	8.57	9.57	<b>10.57</b>	11.57	12.57	13.57	<b>14.57</b>	15.57	16.57	<b>17.57</b>			Siusi, autostazione
<i>170 von Völs</i>	<i>an</i>					<i>7.58</i>	<i>8.58</i>	<i>9.58</i>	<i>10.58</i>	<i>11.58</i>	<i>12.58</i>	<i>13.58</i>	<i>14.58</i>	<i>15.58</i>	<i>16.58</i>	<i>17.58</i>	<i>a.</i>		<i>170 da Fiè allo Sciliar</i>
Kastelruth, Busbahnhof ab	6.13	6.43		6.50	6.51	<b>8.05</b>	9.05	10.05	<b>11.05</b>	12.05	13.05	14.05	<b>15.05</b>	16.05	17.05	<b>18.05</b>			p. Castelrotto, Autostazione
Abzweigung Tisens	6.19	6.49	6.49	6.56	6.57	<b>8.11</b>	9.11	10.11	<b>11.11</b>	12.11	13.11	14.11	<b>15.11</b>	16.11	17.11	<b>18.11</b>			Bivio Tisana
Waidbruck, Bahnhof	6.30	7.00	7.00	7.07		<b>8.22</b>	9.22	10.22	<b>11.22</b>	12.22	13.22	14.22	<b>15.22</b>	16.22	17.22	<b>18.22</b>			Ponte Gardena, Stazione
Klausen, Frag	6.39	7.09	7.09	7.16	7.14	<b>8.31</b>	9.31	10.31	<b>11.31</b>	12.31	13.31	14.31	<b>15.31</b>	16.31	17.31	<b>18.31</b>			Chiusa, Fragnes
Schrambach	6.45	7.15	7.15	7.22	7.20	<b>8.37</b>	9.37	10.37	<b>11.37</b>	12.37	13.37	14.37	<b>15.37</b>	16.37	17.37	<b>18.37</b>			S. Pietro Mezzomonte
Brixen, Progress	6.48		7.18	7.25	7.23	<b>8.40</b>	9.40	10.40	<b>11.40</b>	12.40	13.40	14.40	<b>15.40</b>	16.40	17.40	<b>18.40</b>			Bressanone, Progress
Brixen, Bahnhof	6.56	7.26	7.26	7.33	7.31	<b>8.48</b>	9.48	10.48	<b>11.48</b>	12.48	13.48	14.48	<b>15.48</b>	16.48	17.48	<b>18.48</b>			Bressanone, Stazione
Brixen, Busbahnhof	6.59	7.29	7.29	7.36	7.34	<b>8.51</b>	9.51	10.51	<b>11.51</b>	12.51	13.51	14.51	<b>15.51</b>	16.51	17.51	<b>18.51</b>			Bressanone, Autostaz.
Brixen, Krankenhaus	<i>an</i>	7.34	7.34	7.41		<b>8.56</b>	9.56	10.56	<b>11.56</b>	12.56	13.56	14.56	<b>15.56</b>	16.56	17.56	<b>18.56</b>	<i>a.</i>		Bressanone, Ospedale

■ an Schultagen

■ an Werktagen

■ an Werktagen außer Samstag

■ an schulfreien Werktagen

A fährt über die Mahr

nei giorni scolastici

nei giorni feriali

nei giorni feriali escluso sabato

nei giorni feriali non scolastici

transita per La Mara

Zusätzliche Fahrten an Schultagen: 7:16 Völs - Kastelruth. Ulteriori corse nei giorni scolastici: 7:16 Fiè - Castelrotto

		■	S	X	X	X	X	X	S	X	X	X	X					
									Ⓐ									
Brixen, Krankenhaus	ab			8.03	<b>9.03</b>	10.03	11.03	<b>12.03</b>	13.03	13.17	14.03	15.03	<b>16.03</b>	17.03	18.03	<b>19.03</b>	p.	Bressanone, Ospedale
Brixen, Busbahnhof		7.00	7.38	8.08	<b>9.08</b>	10.08	11.08	<b>12.08</b>	13.08	13.22	14.08	15.08	<b>16.08</b>	17.08	18.08	<b>19.08</b>		Bressanone, Autostaz.
Brixen, Bahnhof		7.03	7.41	8.11	<b>9.11</b>	10.11	11.11	<b>12.11</b>	13.11	13.25	14.11	15.11	<b>16.11</b>	17.11	18.11	<b>19.11</b>		Bressanone, Stazione
Brixen, Progress		7.09	7.47	8.17	<b>9.17</b>	10.17	11.17	<b>12.17</b>	13.17		14.17	15.17	<b>16.17</b>	17.17	18.17	<b>19.17</b>		Bressanone, Progress
Schrambach		7.13	7.51	8.21	<b>9.21</b>	10.21	11.21	<b>12.21</b>	13.21	13.35	14.21	15.21	<b>16.21</b>	17.21	18.21	<b>19.21</b>		S. Pietro Mezzomonte
Klausen, Frag		7.19	7.57	8.27	<b>9.27</b>	10.27	11.27	<b>12.27</b>	13.27	13.41	14.27	15.27	<b>16.27</b>	17.27	18.27	<b>19.27</b>		Chiusa, Fragnes
Waidbruck, Bahnhof		7.30	8.08	8.38	<b>9.38</b>	10.38	11.38	<b>12.38</b>	13.38	13.52	14.38	15.38	<b>16.38</b>	17.38	18.38	<b>19.38</b>		Ponte Gardena, Stazione
Abzweigung Tisens		7.40	8.18	8.48	<b>9.48</b>	10.48	11.48	<b>12.48</b>	13.48	14.02	14.48	15.48	<b>16.48</b>	17.48	18.48	<b>19.48</b>		Bivio Tisana
Kastelruth, Busbahnhof	an	7.46	8.24	8.54	<b>9.54</b>	10.54	11.54	<b>12.54</b>	13.54	14.08	14.54	15.54	<b>16.54</b>	17.54	18.54	<b>19.54</b>	a.	Castelrotto, Autostazione
170 nach Völs	ab	8.00	8.30	9.00	10.00	11.00	12.00	13.00	14.00		15.00	16.00	17.00	18.00	19.00		p.	170 per Fié allo Sciliar
Seis, Busbahnhof		7.54	8.32	9.02	<b>10.02</b>	11.02	12.02	<b>13.02</b>	14.02	14.16	15.02	16.02	<b>17.02</b>	18.02	19.02	<b>20.02</b>		Siusi, autostazione
Seiser Alm Bahn				9.04	<b>10.04</b>	11.04	12.04	<b>13.04</b>	14.04		15.04	16.04	<b>17.04</b>	18.04				Cabinovia Alpe di Siusi
Völs, Kreisverkehr	an									14.28							a.	Fié allo Sciliar, Rotatoria

[S] an Schultagen      [X] an Werktagen      ■ an Werktagen außer Samstag      Ⓐ fährt über die Mahr  
 nei giorni scolastici      nei giorni feriali      nei giorni feriali escluso sabato      transita per La Mara

Zusätzliche Fahrten an Schultagen: 13:12 (Mo, Mi, Fr) Kastelruth - Seis / Völs, 16:00 (Di, Do) Kastelruth - Völs, 16:00 KH Brixen - Waidbruck, 17:00 KH Brixen - Seis  
 Ulteriori corse nei giorni scolastici: 13:12 (lu, me, ve) Castelrotto / Fié, 16:00 (ma, gi) Castelrotto - Fié, 16:00 Bressanone Osp. - Ponte Gardena, 17:00 Bressanone Osp. - Siusi

		X																	
Seis, Busbahnhof	ab	6.12		9.05	11.05		14.05	16.05	18.05									p.	Siusi, autostazione
Seiser Alm Bahn				9.07	11.07		14.07	16.07	18.07										Cabinovia Alpe di Siusi
Völs, Kreisverkehr		6.22	7.31	9.18	11.18	13.03	14.18	16.18	18.18										Fiè allo Sciliar, Rotatoria
Ums		6.30	7.39	9.26	11.26	13.11	14.26	16.26	18.26										Umes
Prösels Dorf		6.37	7.46	9.33	11.33	13.18	14.33	16.33	18.33										Presule, Paese
Völser Aicha, Dorf		6.42	7.51	9.38	11.38	13.23	14.38	16.38	18.38										Aica di Fiè, Paese
St. Kathrein		6.47	7.56	9.43	11.43		14.43	16.43	18.43										S.Caterina
Tiers, Brunnenplatz		6.50	7.59	9.46	11.46		14.46	16.46	18.46										Tires, Piazza Fontana
Weisslahnbad		A		8.05	9.52	11.52		14.52	16.52	18.52								A	Lavina Bianca
Kapelle St. Zyprian				8.08	9.55	11.55		14.55	16.55	18.55									Cappella di S. Cipriano
St. Zyprian, Busbahnhof	an			8.11	9.58	11.58		14.58	16.58	18.58									a. S. Cipriano, Autostazione

X an Werktagen A nur vom 24.5. bis zum 2.11.  
nei giorni feriali solo dal 24.5 al 2.11

bis zum 23.5. und ab 3.11. Ankunft in St. Zyprian 5 Minuten früher. Fino al 23.5 e dal 3.11 arrivo a S. Cipriano 5 minuti prima

		X																	
Weisslahnbad		A		8.05	9.52	11.52		14.52	16.52	18.52								A	Lavina Bianca
St. Zyprian, Busbahnhof				8.13	10.03	12.03		15.03	17.03	19.03									S. Cipriano, Autostazione
Kapelle St. Zyprian				8.15	10.05	12.05		15.05	17.05	19.05									Cappella di S. Cipriano
Tiers, Brunnenplatz	6.52			8.19	10.09	12.09		15.09	17.09	19.09									Tires, Piazza Fontana
St. Kathrein	6.54			8.21	10.11	12.11		15.11	17.11	19.11									S.Caterina
Völser Aicha, Dorf	7.00			8.27	10.17	12.17	13.25	15.17	17.17	19.17									Aica di Fiè, Paese
Prösels Dorf	7.06			8.33	10.23	12.23	13.31	15.23	17.23	19.23									Presule, Paese
Ums	7.13			8.40	10.30	12.30	13.38	15.30	17.30	19.30									Umes
Völs, Kreisverkehr	7.21			8.48	10.38	12.38	13.46	15.38	17.38	19.38									Fiè allo Sciliar, Rotatoria
Seiser Alm Bahn				8.58	10.48		13.56	15.48	17.48	19.48									Cabinovia Alpe di Siusi
Seis, Busbahnhof	an			9.00	10.50		13.58	15.50	17.50	19.50									a. Siusi, autostazione

X an Werktagen A nur vom 24.5. bis zum 2.11.  
nei giorni feriali solo dal 24.5 al 2.11

Zusätzliche Fahrten an Schultagen: 7:21 und 12:53 Völs - St. Konstantin - Völs. Ulteriori corse nei giorni scolastici: 7:21 e 12:53 Fiè - S. Costantino - Fiè

	<input checked="" type="checkbox"/>	<input type="checkbox"/>	<input type="checkbox"/>							<input type="checkbox"/>				
Tagusens	ab	7.20	8.43	10.00	11.30	13.05	13.30	14.30	15.50	16.15	17.20		p.	Tagusa
Tisens		7.28	8.51	10.08	11.38	13.13	13.38	14.38	15.58	16.23	17.28			Tisana
Kastelruth, Busbahnhof		7.35	8.58	10.15	11.45	13.20	13.45	14.45	16.05	16.30	17.35	18.05		Castelrotto, Autostazione
Seis, Busbahnhof		7.00	9.06	10.23	11.53	13.28		14.53	16.13		18.13			Siusi, autostazione
Seiser Alm Bahn	<input type="checkbox"/>		9.08	10.25	11.55	13.30		14.55	16.15		18.15		<input type="checkbox"/>	Cabinovia Alpe di Siusi
St. Vigil		7.08	9.16	10.33	12.03	13.38		15.03	16.23		18.23			S. Vigilio
St. Oswald, Tschötscher		7.14	9.22	10.39	12.09	13.44		15.09	16.29		18.29			S. Osvaldo, Tschötscher
Lafoglerhof	an	7.15	9.23	10.40	12.10	13.45		15.10	16.30		18.30		a.	Maso Lafogler

an Schultagen  
nei giorni scolastici

Dienstag und Donnerstag an Schultagen  
martedì e giovedì scolastici

bis zum 2.4., vom 24.5. bis zum 2.11. und ab 7.12.  
fino al 2.4, dal 24.5 al 2.11 e dal 7.12

Montag, Mittwoch und Freitag an Schultagen  
lunedì, mercoledì e venerdì scolastici

an Werktagen  
nei giorni feriali

	<input type="checkbox"/>	<input checked="" type="checkbox"/>	<input type="checkbox"/>							<input type="checkbox"/>				
St. Vigil	ab	7.08	9.16	10.33	12.03		13.38	15.03		16.23	18.23		p.	S. Vigilio
St. Oswald, Tschötscher		7.14	9.22	10.39	12.09		13.44	15.09		16.29	18.29			S. Osvaldo, Tschötscher
Lafoglerhof		7.15	9.23	10.40	12.10		13.45	15.10		16.30	18.30			Maso Lafogler
Seis, Busbahnhof		7.27	9.35	10.52	12.22		13.57	15.22		16.42	18.42			Siusi, autostazione
Seiser Alm Bahn	<input type="checkbox"/>		9.37	10.54	12.24		13.59	15.24		16.44			<input type="checkbox"/>	Cabinovia Alpe di Siusi
Kastelruth, Busbahnhof	an	7.35	9.45	11.02	12.32		14.07	15.32		16.52			a.	Castelrotto, Autostazione
Kastelruth, Busbahnhof	ab	7.00	8.28	9.45	11.15	12.50	13.15	14.15	15.32	16.00	17.05		p.	Castelrotto, Autostazione
Tisens		7.04	8.32	9.51	11.21	12.56	13.19	14.21	15.38	16.04	17.11			Tisana
Tagusens	an	7.12	8.40	9.59	11.29	13.04	13.27	14.29	15.46	16.12	17.19		a.	Tagusa

an Schultagen  
nei giorni scolastici

Dienstag und Donnerstag an Schultagen  
martedì e giovedì scolastici

bis zum 2.4., vom 24.5. bis zum 2.11. und ab 7.12.  
fino al 2.4, dal 24.5 al 2.11 e dal 7.12

Montag, Mittwoch und Freitag an Schultagen  
lunedì, mercoledì e venerdì scolastici

an Werktagen  
nei giorni feriali



179

**SEISERALM - KASTELRUTH/SEIS (BEI GESCHLOSSENER UMLAUFBAHN)  
ALPE DI SIUSI - CASTELROTTO/SIUSI (DURANTE CHIUSURA CABINOVIA)**
**03.04.2017-23.05.2017  
03.11.2017-06.12.2017**

		[1]												
		A												
Saltria	ab	9.45	11.00	15.20	16.45	18.00							p.	Saltria
Ritsch		9.51	11.06	15.26	16.51	18.06								Ritsch
Compatsch		9.55	11.10	15.30	16.55	18.10								Compatsch
Kastelruth, Busbahnhof		10.17	11.32	16.00	17.17	18.32								Castelrotto, Autostazione
Seis, Busbahnhof	an	10.24	11.39	15.50	17.24	18.39							a.	Siusi, autostazione

[1] vom 3.4. bis zum 23.5. A Haltestellen werden in anderer Reihenfolge angefahren  
dal 3.4 al 23.5 Le fermate vengono effettuate in un altro ordine

Zusätzliche Fahrten an Schultagen: 6:55 (Mo-Fr) Saltria - Seis - Kastelruth, 14:00 (Mo, Mi, Do, Fr) und 16:45 (Di, Do) Saltria - Seis  
Ulteriori corse nei giorni scolastici: 6:55 (lu-ve) Saltria - Siusi - Castelrotto, 14:00 (lu, me, gi, ve) e 16:45 (ma, gi) Saltria - Siusi

179

**SEIS/KASTELRUTH - SEISERALM (BEI GESCHLOSSENER UMLAUFBAHN)  
SIUSI/CASTELROTTO - ALPE DI SIUSI (DURANTE CHIUSURA CABINOVIA)**
**03.04.2017-23.05.2017  
03.11.2017-06.12.2017**

		[1]												
		A												
Seis, Busbahnhof	ab	9.00	10.24	14.30	15.50	17.24							p.	Siusi, autostazione
Kastelruth, Busbahnhof		9.08	10.17	14.38	16.00	17.17								Castelrotto, Autostazione
Compatsch		9.28	10.43	14.58	16.20	17.43								Compatsch
Ritsch		9.32	10.47	15.02	16.24	17.47								Ritsch
Saltria	an	9.38	10.53	15.08	16.30	17.53							a.	Saltria

[1] vom 3.4. bis zum 23.5. A Haltestellen werden in anderer Reihenfolge angefahren  
dal 3.4 al 23.5 Le fermate vengono effettuate in un altro ordine

Zusätzliche Fahrten an Schultagen: 6:12 (Mo-Fr) Seis - Kastelruth - Saltria, 13:15 (Mo, Mi, Do, Fr) Kastelruth - Seis - Saltria, 16:00 (Di, Do) Kastelruth - Saltria  
Ulteriori corse nei giorni scolastici: 6:12 (lu-ve) Siusi - Castelrotto - Saltria, 13:15 (lu, me, gi, ve) Castelrotto - Siusi - Saltria, 16:00 (ma, gi) Castelrotto - Saltria

			X	X	X		1		X	X									
Pera di Fassa, Vajolet	ab		6.02	7.07			<b>9.07</b>	<b>10.02</b>	<b>11.07</b>		<b>13.07</b>	p.	Pera di Fassa, Vajolet						
Pozza di Fassa			6.05	7.10			<b>9.10</b>	<b>10.05</b>	<b>11.10</b>		<b>13.10</b>		Pozza di Fassa						
Vigo di Fassa, Strada Neva			6.08	7.13			<b>9.13</b>	<b>10.08</b>	<b>11.13</b>		<b>13.13</b>		Vigo di Fassa, Strada Neva						
Tamion			6.14	7.19			<b>9.19</b>	<b>10.14</b>	<b>11.19</b>		<b>13.19</b>		Tamion						
Karerpass		5.51	6.26	<b>6.56</b>	7.31	8.26	<b>9.31</b>	<b>10.26</b>	<b>11.31</b>	12.26	<b>13.31</b>	13.56	Passo Costalunga						
Paolina		5.54	6.29	<b>6.59</b>	7.34	8.29	<b>9.34</b>	10.04	<b>10.29</b>	<b>11.34</b>	12.29	<b>13.34</b>	13.59	Paolina					
Karersee		5.58	6.33	<b>7.03</b>	7.38	8.33	<b>9.38</b>	10.08	<b>10.33</b>	<b>11.38</b>	12.33	<b>13.38</b>	14.03	Lago di Carezza					
Adler		6.03	6.38	<b>7.08</b>	7.43	8.38	<b>9.43</b>	10.13	<b>10.38</b>	<b>11.43</b>	12.38	<b>13.43</b>	14.08	Adler					
Welschnofen, Zentrum		6.11	6.46	<b>7.16</b>	7.51	8.46	<b>9.51</b>	10.21	<b>10.46</b>	<b>11.51</b>	12.46	<b>13.51</b>	14.16	Nova Levante, Centro					
Birchbruck, Busbhf.		6.21	6.26	6.56	<b>7.26</b>	8.01	8.56	9.01	<b>10.01</b>	10.31	<b>10.56</b>	<b>11.01</b>	<b>12.01</b>	12.56	13.01	<b>14.01</b>	14.26	Ponte Nova, Autostaz.	
Bozen, Rentsch			6.44	7.14	<b>7.44</b>	8.19		9.19	<b>10.19</b>	10.49		<b>11.19</b>	<b>12.19</b>		<b>13.19</b>	<b>14.19</b>		Bozano, Rencio	
Bozen, Bahnhof			6.48	7.18	<b>7.48</b>	8.23		9.23	<b>10.23</b>	10.53		<b>11.23</b>	<b>12.23</b>		<b>13.23</b>	<b>14.23</b>		Bozano, Stazione	
Bozen, Busbahnhof	an		6.50	7.20	<b>7.50</b>	8.25		9.25	<b>10.25</b>	10.55		<b>11.25</b>	<b>12.25</b>		<b>13.25</b>	<b>14.25</b>		a.	Bozano, Autostazione

			X	X		1	X	2						
Pera di Fassa, Vajolet	ab					<b>15.07</b>			<b>17.07</b>	<b>18.07</b>		p.	Pera di Fassa, Vajolet	
Pozza di Fassa						<b>15.10</b>			<b>17.10</b>	<b>18.10</b>			Pozza di Fassa	
Vigo di Fassa, Strada Neva						<b>15.13</b>			<b>17.13</b>	<b>18.13</b>			Vigo di Fassa, Strada Neva	
Tamion						<b>15.19</b>			<b>17.19</b>	<b>18.19</b>			Tamion	
Karerpass			14.26	<b>15.31</b>	16.01	16.28			<b>17.31</b>	<b>18.31</b>			Passo Costalunga	
Paolina			14.29	<b>15.34</b>	16.04	16.31			<b>17.34</b>	<b>18.34</b>			Paolina	
Karersee			14.33	<b>15.38</b>	16.08	16.35			<b>17.38</b>	<b>18.38</b>			Lago di Carezza	
Adler			14.38	<b>15.43</b>	16.13	16.40			<b>17.43</b>	<b>18.43</b>			Adler	
Welschnofen, Zentrum			14.46	<b>15.51</b>	16.21	16.48			<b>17.51</b>	<b>18.51</b>			Nova Levante, Centro	
Birchbruck, Busbhf.		14.31	14.56	15.01	<b>16.01</b>		16.58	17.01	<b>18.01</b>	<b>19.01</b>			Ponte Nova, Autostaz.	
Bozen, Rentsch		14.49		<b>15.19</b>	<b>16.19</b>			<b>17.19</b>	<b>18.19</b>	<b>19.19</b>			Bozano, Rencio	
Bozen, Bahnhof		14.53		<b>15.23</b>	<b>16.23</b>			<b>17.23</b>	<b>18.23</b>	<b>19.23</b>			Bozano, Stazione	
Bozen, Busbahnhof	an	14.55		<b>15.25</b>	<b>16.25</b>			<b>17.25</b>	<b>18.25</b>	<b>19.25</b>			a.	Bozano, Autostazione

1) vom 18.6. bis zum 1.10.  
dal 18.6 al 1.10

2) entfällt an Sonn- und Feiertagen vom 24.4. bis zum 19.11  
sospesa nei festivi dal 24.4 al 19.11

Zusätzliche Fahrten an Schultagen: 6:48 Welschnofen - Bozen Florenzstraße

Ulteriori corse nei giorni scolastici: 6:48 Nova Levante - Bolzano Via Firenze

X) an Werktagen  
nei giorni feriali

■) an Werktagen außer Samstag  
nei giorni feriali escluso sabato

A) Fahrt nach Petersberg  
Prosegue per Monte S. Pietro

	X		1	X	X			X	X		X	X						
			(A)															
Bozen, Busbahnhof	ab	7.35	<b>8.35</b>			<b>9.35</b>	10.35		<b>11.35</b>	12.10		12.35	<b>13.35</b>	14.35	<b>15.35</b>	p.	Bolzano, Autostazione	
Bozen, Bahnhof		7.37	<b>8.37</b>			<b>9.37</b>	10.37		<b>11.37</b>	12.12		12.37	<b>13.37</b>	14.37	<b>15.37</b>		Bolzano, Stazione	
Bozen, Rentsch		7.41	<b>8.41</b>			<b>9.41</b>	10.41		<b>11.41</b>	12.16		12.41	<b>13.41</b>	14.41	<b>15.41</b>		Bolzano, Rencio	
Birchabruck, Busbhf.		8.00	<b>9.00</b>	<b>9.03</b>		<b>10.00</b>	11.00	11.05	<b>12.00</b>	12.35	12.40	13.00	13.05	<b>14.00</b>	15.00	15.05	<b>16.00</b>	Ponte Nova, Autostaz.
Welschnofen, Zentrum		8.10		<b>9.13</b>	9.41	<b>10.10</b>		11.15	<b>12.10</b>		12.50		13.15	<b>14.10</b>	15.15	<b>16.10</b>		Nova Levante, Centro
Adler		8.17		<b>9.20</b>	9.48	<b>10.17</b>		11.22	<b>12.17</b>		12.57		13.22	<b>14.17</b>	15.22	<b>16.17</b>		Adler
Karersee		8.22		<b>9.25</b>	9.53	<b>10.22</b>		11.27	<b>12.22</b>		13.02		13.27	<b>14.22</b>	15.27	<b>16.22</b>		Lago di Carezza
Paolina		8.28		<b>9.29</b>	9.57	<b>10.28</b>		11.31	<b>12.28</b>		13.06		13.31	<b>14.28</b>	15.31	<b>16.28</b>		Paolina
Karerpass		8.31		<b>9.32</b>	10.00	<b>10.31</b>		11.34	<b>12.31</b>		13.09		13.34	<b>14.31</b>	15.34	<b>16.31</b>		Passo Costalunga
Tamion		8.41		<b>9.42</b>		<b>10.41</b>			<b>12.41</b>				<b>14.41</b>		<b>16.41</b>			Tamion
Vigo di Fassa, Carpe Diem		8.48		<b>9.49</b>		<b>10.48</b>			<b>12.48</b>				<b>14.48</b>		<b>16.48</b>			Vigo di Fassa, Carpe Diem
Pozza di Fassa		8.51		<b>9.52</b>		<b>10.51</b>			<b>12.51</b>				<b>14.51</b>		<b>16.51</b>			Pozza di Fassa
Pera di Fassa, Vajolet	an	8.54		<b>9.55</b>		<b>10.54</b>			<b>12.54</b>				<b>14.54</b>		<b>16.54</b>	a.		Pera di Fassa, Vajolet

				X	X		X	X										
Bozen, Busbahnhof	ab	<b>16.35</b>	17.05		<b>17.35</b>	18.35		<b>19.35</b>	20.35								p.	Bolzano, Autostazione
Bozen, Bahnhof		<b>16.37</b>	17.07		<b>17.37</b>	18.37		<b>19.37</b>	20.37									Bolzano, Stazione
Bozen, Rentsch		<b>16.41</b>	17.11		<b>17.41</b>	18.41		<b>19.41</b>	20.41									Bolzano, Rencio
Birchabruck, Busbhf.		<b>17.00</b>	17.30	17.35	<b>18.00</b>	19.00	19.05	<b>20.00</b>	21.00	21.05								Ponte Nova, Autostaz.
Welschnofen, Zentrum		<b>17.10</b>		17.45	<b>18.10</b>		19.15	<b>20.10</b>		21.15								Nova Levante, Centro
Adler		<b>17.17</b>		17.52	<b>18.17</b>		19.22	<b>20.17</b>		21.22								Adler
Karersee		<b>17.22</b>		17.57	<b>18.22</b>		19.27	<b>20.22</b>		21.27								Lago di Carezza
Paolina		<b>17.28</b>		18.01	<b>18.28</b>		19.31	<b>20.26</b>		21.31								Paolina
Karerpass		<b>17.31</b>		18.04	<b>18.31</b>		19.34	<b>20.29</b>		21.34								Passo Costalunga
Tamion		<b>17.41</b>			<b>18.41</b>													Tamion
Vigo di Fassa, Carpe Diem		<b>17.48</b>			<b>18.48</b>													Vigo di Fassa, Carpe Diem
Pozza di Fassa		<b>17.51</b>			<b>18.51</b>													Pozza di Fassa
Pera di Fassa, Vajolet	an	<b>17.54</b>			<b>18.54</b>												a.	Pera di Fassa, Vajolet

1 vom 18.6. bis zum 1.10.  
dal 18.6 al 1.10

X an Werktagen  
nei giorni feriali

■ an Werktagen außer Samstag  
nei giorni feriali escluso sabato

A Startet in Petersberg  
Parte da Monte S. Pietro

	■	X	X	X	X	X	X	1	X							
			(A)					(B)								
Weissenstein	ab										p.	Pietralba				
Petersberg, Sportzone			6.23		6.48		<b>7.28</b>	8.40		<b>9.01</b>	<b>10.06</b>	Monte S. Pietro, Z. Sport.				
Petersberg, Abzw. Weiss.			6.25		6.50		<b>7.30</b>	8.42	<b>9.04</b>	<b>10.09</b>		Monte S. Pietro, bv. Pietr.				
Deutschnofen, Kirche	6.08		6.38		7.03		<b>7.43</b>	8.43	8.55	<b>9.17</b>	<b>10.22</b>	<b>11.38</b>	12.22	Nova Ponente, Chiesa		
Moos	6.13		6.43		7.08		<b>7.48</b>	8.48	9.00	<b>9.22</b>	<b>10.27</b>	<b>11.43</b>	12.27	Moos		
Rauth		6.25				7.30			9.08	<b>9.30</b>	<b>10.35</b>		12.35	Novale		
Obereggen		6.31				7.36			9.14	<b>9.36</b>	<b>10.41</b>		12.41	Obereggen		
Hennewinkl		6.36				7.41			9.19	<b>9.41</b>	<b>10.46</b>		12.46	Hennewinkl		
Eggen, Kirche		6.42		7.10		7.47			9.25	<b>9.47</b>	<b>10.52</b>		12.52	Ega, Chiesa		
Stenk	6.21	6.46	6.51	7.14	7.16	7.51	<b>7.56</b>	8.56	9.29	<b>9.51</b>	<b>10.56</b>	<b>11.51</b>	12.56	Stenk		
Birchbruck, Busbhf.	6.26	6.51	6.56	7.19	7.21	<b>7.26</b>	7.56	<b>8.01</b>	9.01	<b>9.56</b>	<b>10.01</b>	<b>11.01</b>	<b>11.56</b>	<b>12.01</b>	13.01	Ponte Nova, Autostaz.
Bozen, Rentsch	6.44		7.14			<b>7.44</b>		<b>8.19</b>	9.19		<b>10.19</b>	<b>11.19</b>	<b>12.19</b>	13.19	Bolzano, Rencio	
Bozen, Bahnhof	6.48		7.18			<b>7.48</b>		<b>8.23</b>	9.23		<b>10.23</b>	<b>11.23</b>	<b>12.23</b>	13.23	Bolzano, Stazione	
Bozen, Busbahnhof	an	6.50		7.20		<b>7.50</b>		<b>8.25</b>	9.25		<b>10.25</b>	<b>11.25</b>	<b>12.25</b>	13.25 a.	Bolzano, Autostazione	

1 vom 18.6. bis zum 1.10.  
dal 18.6 al 1.10

■ an Werktagen außer Samstag  
nei giorni feriali escluso sabato

ⓑ fährt zum Karerpass  
prosegue per Passo Costalunga

X an Werktagen  
nei giorni feriali

Ⓐ fährt an Schultagen außer Samstag in Bozen bis in die Romstraße  
nei giorni scolastici escluso sabato a Bolzano prosegue per Via Roma

Zusätzliche Fahrten an Schultagen: 6:41 Deutschnofen - Bozen Florenzstraße, 6:43 Deutschnofen - Bozen Busbahnhof

Ulteriori corse nei giorni scolastici: 6:41 Nova Ponente - Bolzano Via Firenze, 6:43 Nova Ponente - Bolzano Autostazione

		■	☒		☒																
Weissenstein	ab	13.01			15.01			17.01												p.	Pietralba
Petersberg, Sportzone				14.28																	Monte S. Pietro, Z. Sport.
Petersberg, Abzw. Weiss.		13.04		14.30	15.04			17.04													Monte S. Pietro, bv. Pietr.
Deutschnofen, Kirche		13.17	14.13	14.43	15.17		16.22	17.17		18.38											Nova Ponente, Chiesa
Moos		13.22	14.18	14.48	15.22		16.27	17.22		18.43											Moos
Rauth		13.30			15.30		16.35	17.30													Novale
Obereggen		13.36			15.36		16.41	17.36													Obereggen
Hennewinkl		13.41			15.41		16.46	17.41													Hennewinkl
Eggen, Kirche		13.47			15.47		16.52	17.47													Ega, Chiesa
Stenk		13.51	14.26	14.56	15.51		16.56	17.51		18.51											Stenk
Birchbruck, Busbhf.		13.56	14.01	14.31	15.01	15.56	16.01	17.01	17.56	18.01	18.56	19.01									Ponte Nova, Autostaz.
Bozen, Rentsch		14.19	14.49	15.19		16.19	17.19	18.19	19.19												Bolzano, Rencio
Bozen, Bahnhof		14.23	14.53	15.23		16.23	17.23	18.23	19.23												Bolzano, Stazione
Bozen, Busbahnhof	an	14.25	14.55	15.25		16.25	17.25	18.25	19.25											a.	Bolzano, Autostazione

☒ entfällt an Sonn- und Feiertagen vom 24.4. bis zum 19.11 ☒ an Werktagen ■ an Werktagen außer Samstag  
sospesa nei festivi dal 24.4 al 19.11 nei giorni feriali nei giorni feriali escluso sabato

Zusätzliche Fahrten an Schultagen: 6:41 Deutschnofen - Bozen Florenzstraße, 6:43 Deutschnofen - Bozen Busbahnhof  
Ulteriori corse nei giorni scolastici: 6:41 Nova Ponente - Bolzano Via Firenze, 6:43 Nova Ponente - Bolzano Autostazione

	X	X	X		X		X	S	11	X								
Bozen, Busbahnhof	ab	7.35		<b>8.35</b>	<b>9.35</b>		10.35	<b>11.35</b>			12.10	12.35	13.35	<b>13.35</b>		p.	Bolzano, Autostazione	
Bozen, Bahnhof		7.37		<b>8.37</b>	<b>9.37</b>		10.37	<b>11.37</b>			12.12	12.37	13.37	<b>13.37</b>			Bolzano, Stazione	
Bozen, Rentsch		7.41		<b>8.41</b>	<b>9.41</b>		10.41	<b>11.41</b>			12.16	12.41	13.41	<b>13.41</b>			Bolzano, Rencio	
Birchbruck, Busbhf.		7.00	8.00	8.05	<b>9.00</b>	<b>10.00</b>	<b>10.05</b>	11.00	<b>12.00</b>	<b>12.05</b>	12.05	12.35	13.00	14.00	<b>14.00</b>	14.05	14.05	Ponte Nova, Autostaz.
Stenk		7.02		8.07	<b>9.02</b>		<b>10.07</b>	11.02		<b>12.07</b>	12.07	12.37	13.02	14.02		14.07	14.07	Stenk
Eggen, Kirche		7.09			<b>9.09</b>		<b>10.14</b>			12.14							14.14	Ega, Chiesa
Hennewinkl		7.13			<b>9.13</b>		<b>10.18</b>			12.18							14.18	Hennewinkl
Obereggen		7.20			<b>9.20</b>		<b>10.25</b>			12.25							14.25	Obereggen
Rauth		7.26			<b>9.26</b>		<b>10.31</b>			12.31							14.31	Novale
Moos		7.34		8.18	<b>9.34</b>		<b>10.39</b>	11.13		<b>12.18</b>		12.48	13.13	14.13		14.18		Moos
Deutschnofen, Kirche		7.39		8.23	<b>9.39</b>		<b>10.44</b>	11.18		<b>12.23</b>		12.53	13.18	14.18		14.23		Nova Ponente, Chiesa
Petersberg, Abzw. Weiss.				8.36	<b>9.52</b>		<b>10.57</b>			<b>12.36</b>				14.31		14.36		Monte S. Pietro, bv. Pietr.
Petersberg, Sportzone												13.33						Monte S. Pietro, Z. Sport.
Weissenstein	an			8.39	<b>9.55</b>		<b>11.00</b>			<b>12.39</b>				14.34		14.39	a.	Pietralba

	X		1	X	X		X											
Bozen, Busbahnhof	ab	14.35	<b>15.35</b>			16.35		17.05	17.35	<b>17.35</b>							p.	Bolzano, Autostazione
Bozen, Bahnhof		14.37	<b>15.37</b>			16.37		17.07	17.37	<b>17.37</b>								Bolzano, Stazione
Bozen, Rentsch		14.41	<b>15.41</b>			16.41		17.11	17.41	<b>17.41</b>								Bolzano, Rencio
Birchbruck, Busbhf.		15.00	<b>16.00</b>	<b>16.05</b>		17.00	17.05	17.30	18.00	<b>18.00</b>								Ponte Nova, Autostaz.
Stenk		15.02		<b>16.07</b>	16.31	17.02	17.07	17.32	18.02									Stenk
Eggen, Kirche				<b>16.14</b>	16.37		17.14											Ega, Chiesa
Hennewinkl				<b>16.18</b>	16.41		17.18											Hennewinkl
Obereggen				<b>16.25</b>	16.48		17.25											Obereggen
Rauth				<b>16.31</b>	16.54		17.31											Novale
Moos		15.13		<b>16.39</b>	17.02	17.13		17.43	18.13									Moos
Deutschnofen, Kirche		15.18		<b>16.44</b>	17.07	17.18		17.48	18.18									Nova Ponente, Chiesa
Petersberg, Abzw. Weiss.				<b>16.57</b>														Monte S. Pietro, bv. Pietr.
Petersberg, Sportzone					17.22			18.33										Monte S. Pietro, Z. Sport.
Weissenstein	an			<b>17.00</b>													a.	Pietralba

**11** an Sonn- und Feiertagen sowie an schulfreien Werktagen  
festivi e giorni feriali non scolastici

**1** vom 18.6. bis zum 1.10.  
dal 18.6 al 1.10

**S** an Schultagen  
nei giorni scolastici

**X** an Werktagen  
nei giorni feriali

**■** an Werktagen außer Samstag  
nei giorni feriali escluso sabato

**A** Fährt um 16.01 Uhr vom Karerpass ab  
parte da Passo Costalunga alle 16:01

Zusätzliche Fahrten an Schultagen: 12:43 Birchbruck - Obereggen - Rauth, 15:41 (Di, Do) Birchbruck - Obereggen - Deutschnofen - Petersberg  
Ulteriori corse nei giorni scolastici: 12:43 Ponte Nova - Obereggen - Novale, 15:41 (ma, gi) Ponte Nova - Obereggen - Nova Ponente - M.S. Pietro

		<input type="checkbox"/>	<input checked="" type="checkbox"/>	<input checked="" type="checkbox"/>	<input checked="" type="checkbox"/>	<input checked="" type="checkbox"/>	<input checked="" type="checkbox"/>		
Bozen, Busbahnhof	ab			18.35	<b>19.35</b>	20.35			p. Bolzano, Autostazione
Bozen, Bahnhof				18.37	<b>19.37</b>	20.37			Bolzano, Stazione
Bozen, Rentsch				18.41	<b>19.41</b>	20.41			Bolzano, Rencio
Birchbruck, Busbhf.		18.05	18.05	19.00	19.05	<b>20.00</b>	20.05	21.00	Ponte Nova, Autostaz.
Stenk		18.07	18.07	19.02	19.07		20.07	21.02	Stenk
Eggen, Kirche				18.14	19.14				Ega, Chiesa
Hennewinkl				18.18	19.18				Hennewinkl
Obereggen				18.25	19.25				Obereggen
Rauth				18.31	19.31				Novale
Moos		18.18		19.13		20.18	21.13		Moos
Deutschnofen, Kirche		18.23		19.18		20.23	21.18		Nova Ponente, Chiesa
Petersberg, Abzw. Weiss.									Monte S. Pietro, bv. Pietr.
Petersberg, Sportzone				19.33		20.38			Monte S. Pietro, Z. Sport.
Weissenstein	an								a. Pietralba

an Sonn- und Feiertagen  an Werktagen  
domenica e giorni festivi nei giorni feriali

Zusätzliche Fahrten an Schultagen: 12:43 Birchbruck - Obereggen - Rauth, 15:41 (Di, Do) Birchbruck - Obereggen - Deutschnofen - Petersberg  
Ulteriori corse nei giorni scolastici: 12:43 Ponte Nova - Obereggen - Novale, 15:41 (ma, gi) Ponte Nova - Obereggen - Nova Ponente - M.S. Pietro

	X	S	S	X	X	X	X	X	X	X	X	X	X	X	X			
		A	B															
180.1 von Bozen	an							10.00						17.00	a.	180.1 da Bolzano		
180.1 von Karerpass	an							10.01					X	16.58	a.	180.1 da Passo Costalunga		
Birchabruck, Busbhf.	ab							10.09						17.09	p.	Ponte Nova, Autostaz.		
Gummer, Dorfplatz		6.21			7.13			10.18			13.48	14.48		17.18	18.18	20.18	S. Valentino, Piazza Paese	
Lantschnay		6.31			7.23			10.26			13.56	14.56		17.26	18.26	20.26	Lantschnay	
Steinegg, Oberdorf		6.43	6.45	7.28	7.35	8.05	9.05	10.05	10.35	12.05	13.05	14.05	15.05	16.05	17.35	18.35	20.35	Collepietra, Oberdorf
Blumau, Abzw. Steinegg		6.58	7.00	7.43	7.50	8.20	9.20	10.20	10.50	12.20	13.20	14.20	15.20	16.20	17.50	18.50		Prato Isarco, bv. Collep.
Kardaun, Brennerstraße		7.06	7.08		7.58	8.28	9.28	10.28	10.58	12.28	13.28	14.28	15.28	16.28	17.58	18.58		Cardano, Via Brennero
Bozen, Bahnhof		7.12	7.14		8.04	8.34	9.34	10.34	11.04	12.34	13.34	14.34	15.34	16.34	18.04	19.04		Bolzano, Stazione
Bozen, Busbahnhof	an	7.13	7.15		8.05	8.35	9.35	10.35	11.05	12.35	13.35	14.35	15.35	16.35	18.05	19.05	a.	Bolzano, Autostazione

an Schultagen  
nei giorni scolastici

fährt in Bozen bis in die Romstraße  
a Bolzano prosegue per Via Roma

an Werktagen  
nei giorni feriali

fährt um 7.07 von Kaserer Bild ab und fährt um 7.21 über Gschloar Kreuz  
parte alle 7.07 da Kaserer Bild e transita alle 7.21 a Gschloar Kreuz

	S	X	X	X	X	S	X	X										
						A												
Bozen, Busbahnhof	ab	7.30	8.25	8.55	10.25	11.25	12.25	13.00	13.30	14.25	15.25					p.	Bolzano, Autostazione	
Bozen, Bahnhof		7.32	8.27	8.57	10.27	11.27	12.27	13.02	13.32	14.27	15.27						Bolzano, Stazione	
Kardaun, Brennerstraße		7.37	8.32	9.02	10.32	11.32	12.32	13.07	13.37	14.32	15.32						Cardano, Via Brennero	
Blumau, Abzw. Steinegg		7.45	8.40	9.10	10.40	11.40	12.40	13.20	13.45	14.40	15.40						Prato Isarco, bv. Collep.	
Steinegg, Oberdorf		6.25	8.00	8.55	10.55	11.55	12.55	13.35	14.00	14.55	15.55						Collepietra, Oberdorf	
Lantschnay		6.35			9.35			13.05		14.10	16.05						Lantschnay	
Gummer, Dorfplatz		6.42			9.42			13.12		14.17	16.12						S. Valentino, Piazza Paese	
Birchabruck, Busbhf.	an	6.51			9.51												a.	Ponte Nova, Autostaz.
180.1 nach Bozen	ab	6.56			10.01												p.	180.1 per Bolzano
180.1 nach Karerpass	ab				10.00												p.	180.1 per Passo Costalunga

an Schultagen  an Werktagen  fährt weiter nach Gschloar Kreuz und Kaserer Bild  
nei giorni scolastici nei giorni feriali prosegue per Gschloar Kreuz e Kaserer Bild

Zusätzliche Fahrt an Schultagen Di und Do: 16:00 Blumau - Steinegg - Gschloar Kreuz - Kasererbild

Ulteriore corsa nei giorni scolastici ma e gi: 16:00 Prato Isarco - Collepietra - Gschloar Kreuz - Kasererbild





183

**BOZEN - KARDAUN - KARNEID**  
**BOLZANO - CARDANO - CORNEDO**

11.12.2016-09.12.2017

	X	X	X	X	X	X	X	X	X	X	■	■	■	■	■	
Bozen, Perathonerstraße	6.33		7.55	8.55	10.25	11.25	12.25	13.30	14.25	15.25	16.25	17.25	18.25	19.25		Bolzano, Via Perathoner
Seilbahn Kohlern	6.41		8.03	9.03	10.33	11.33	12.33	13.38	14.33	15.33	16.33	17.33	18.33	19.33		Funivia del Colle
Kardaun, Apotheke	6.45	7.10	8.07	9.07	10.37	11.37	12.37	13.42	14.37	15.37	16.37	17.37	18.37	19.37		Cardano, Farmacia
Karneid, Dorf	6.51	7.16	8.13	9.13	10.43	11.43	12.43	13.48	14.43	15.43	16.43	17.43	18.43	19.43		Cornedo, Paese
Valzurg	6.54	7.19	8.16	9.16	10.46	11.46	12.46	13.51	14.46	15.46	16.46	17.46	18.46	19.46		Valzurg

 an Werktagen  
 nei giorni feriali

 an Werktagen außer Samstag  
 nei giorni feriali escluso sabato

183

**KARNEID - KARDAUN - BOZEN**  
**CORNEDO - CARDANO - BOLZANO**

11.12.2016-09.12.2017

	X	X	X	X	X	X	X	X	X	X	■	■	■	■	■	
Valzurg	6.58	7.22	8.22	9.22	10.52	11.52	12.52	13.52	14.52	15.52	16.52	17.52	18.52	19.52		Valzurg
Karneid, Dorf	7.01	7.25	8.25	9.25	10.55	11.55	12.55	13.55	14.55	15.55	16.55	17.55	18.55	19.55		Cornedo, Paese
Kardaun, Apotheke	7.07	7.31	8.31	9.31	11.01	12.01	13.01	14.01	15.01	16.01	17.01	18.01	19.01	20.01		Cardano, Farmacia
Mila		7.32	8.32	9.32	11.02	12.02	13.02	14.02	15.02	16.02	17.02	18.02	19.02	20.02		Mila
Kampill Center		7.33	8.33	9.33	11.03	12.03	13.03	14.03	15.03	16.03	17.03	18.03	19.03	20.03		Kampill Center
Seilbahn Kohlern		7.35	8.35	9.35	11.05	12.05	13.05	14.05	15.05	16.05	17.05	18.05	19.05	20.05		Funivia del Colle
Bozen, Perathonerstraße		7.45	8.45	9.45	11.15	12.15	13.15	14.15	15.15	16.15	17.15	18.15	19.15	20.15		Bolzano, Via Perathoner

 an Werktagen  
 nei giorni feriali

 an Werktagen außer Samstag  
 nei giorni feriali escluso sabato

	X	S	S	X	X		X	X												
		A																		
180.1 von Welschnofen an					8.26	9.29	10.26		X	13.31	X	15.31	16.26	17.26 <sup>a</sup>	180.1 da Nova Levante					
Paolina ab					B	8.35	A	9.35	A	10.35	A	13.35	A	15.35	A	16.35	A	17.35	p.	Paolina
Frommer					B	8.46	A	9.46	A	10.46	A	13.46	A	15.46	A	16.46	A	17.46		Frommer
Nigerpass					B	8.49	A	9.49	A	10.49	A	13.49	A	15.49	A	16.49	A	17.49		Passo Nigra
Haniger Schwaige					B	8.52	A	9.52	A	10.52	A	13.52	A	15.52	A	16.52	A	17.52		Malga Haniger
St. Zyprian, Busbahnhof	6.32	6.40	7.13	7.31	9.01	<b>10.01</b>	<b>11.01</b>	12.01	<b>14.01</b>	15.01	<b>16.01</b>	<b>17.01</b>	<b>18.01</b>							S. Cipriano, Autostazione
Tiers, Brunnenplatz	6.40	6.48	7.21	7.39	9.09	<b>10.09</b>	<b>11.09</b>	12.09	<b>14.09</b>	15.09	<b>16.09</b>	<b>17.09</b>	<b>18.09</b>							Tiers, Piazza Fontana
St. Kathrein	6.46	6.54	7.27	7.44	9.14	<b>10.14</b>	<b>11.14</b>	12.14	<b>14.14</b>	15.14	<b>16.14</b>	<b>17.14</b>	<b>18.14</b>							S. Caterina
Abzweigung Völser Aicha	6.49	6.57	7.30	7.47	9.17	<b>10.17</b>	<b>11.17</b>	12.17	<b>14.17</b>	15.17	<b>16.17</b>	<b>17.17</b>	<b>18.17</b>							Bivio Aica di Fie
Unteraicha	6.54	7.02	7.35	7.51	9.21	<b>10.21</b>	<b>11.21</b>	12.21	<b>14.21</b>	15.21	<b>16.21</b>	<b>17.21</b>	<b>18.21</b>							Aica di sotto
Faust	7.01	7.09	7.42	7.56	9.26	<b>10.26</b>	<b>11.26</b>	12.26	<b>14.26</b>	15.26	<b>16.26</b>	<b>17.26</b>	<b>18.26</b>							Faust
Blumau, Abzw. Steinegg	7.05	7.13	7.46	8.00	9.30	<b>10.30</b>	<b>11.30</b>	12.30	<b>14.30</b>	15.30	<b>16.30</b>	<b>17.30</b>	<b>18.30</b>							Prato Isarco, bv. Collepl.
Bozen, Rentsch	7.14	7.22		8.09	9.39	<b>10.39</b>	<b>11.39</b>	12.39	<b>14.39</b>	15.39	<b>16.39</b>	<b>17.39</b>	<b>18.39</b>							Bolzano, Rencio
Bozen, Bahnhof	7.18	7.26		8.13	9.43	<b>10.43</b>	<b>11.43</b>	12.43	<b>14.43</b>	15.43	<b>16.43</b>	<b>17.43</b>	<b>18.43</b>							Bolzano, Stazione
Bozen, Busbahnhof an	7.20			8.15	9.45	<b>10.45</b>	<b>11.45</b>	12.45	<b>14.45</b>	15.45	<b>16.45</b>	<b>17.45</b>	<b>18.45</b>	a.						Bolzano, Autostazione

an Schultagen  
nei giorni scolastici

fährt in Bozen bis in die Romstraße  
a Bolzano prosegue per Via Roma  
 bis zum 2.4. und vom 29.4. bis zum 29.10.  
fino al 2.4 e dal 29.4 al 29.10

vom 18.6. bis zum 29.10.  
dal 18.6 al 29.10



	X1	X3		2	X	X		13	X		21			
Bozen, Busbahnhof ab	7.15	7.30	<b>8.15</b>		<b>9.15</b>	10.15	11.15	<b>12.15</b>		13.30	<b>14.15</b>	<b>15.15</b>	p.	Bolzano, Autostazione
Bozen, Bahnhof	7.17	7.32	<b>8.17</b>		<b>9.17</b>	10.17	11.17	<b>12.17</b>		13.32	<b>14.17</b>	<b>15.17</b>		Bolzano, Stazione
Bozen, Rentsch	7.21	7.36	<b>8.21</b>		<b>9.21</b>	10.21	11.21	<b>12.21</b>		13.36	<b>14.21</b>	<b>15.21</b>		Bolzano, Rencio
Blumau, Abzw. Steinegg	7.30	7.45	<b>8.30</b>		<b>9.30</b>	10.30	11.30	<b>12.30</b>	13.25	13.45	<b>14.30</b>	<b>15.30</b>	16.05	Prato Isarco, bv. Collep.
Faust ab	7.34	7.49	<b>8.34</b>		<b>9.34</b>	10.34	11.34	<b>12.34</b>	13.29	13.49	<b>14.34</b>	<b>15.34</b>	16.09 p.	Faust
Unteraicha	7.39	7.54	<b>8.39</b>		<b>9.39</b>	10.39	11.39	<b>12.39</b>	13.34	13.54	<b>14.39</b>	<b>15.39</b>	16.14	Aica di sotto
Abzweigung Völser Aicha	7.43	7.58	<b>8.43</b>		<b>9.43</b>	10.43	11.43	<b>12.43</b>	13.38	13.58	<b>14.43</b>	<b>15.43</b>	16.18	Bivio Aica di Fie
St. Kathrein	7.46	8.01	<b>8.46</b>		<b>9.46</b>	10.46	11.46	<b>12.46</b>	13.41	14.01	<b>14.46</b>	<b>15.46</b>	16.21	S.Caterina
Tiers, Brunnenplatz	7.51	8.06	<b>8.51</b>	9.21	<b>9.51</b>	10.51	11.51	<b>12.51</b>	13.46	14.06	<b>14.51</b>	<b>15.51</b>	16.26	Tires, Piazza Fontana
St. Zyprian, Busbahnhof	7.59	8.14	<b>8.59</b>	9.29	<b>9.59</b>	10.59	11.59	<b>12.59</b>	13.54	14.14	<b>14.59</b>	<b>15.59</b>	16.34	S. Cipriano, Autostazione
Haniger Schwaige	8.06		A9.06	9.36	A10.06			A13.06			A15.06	A16.06		Malga Haniger
Nigerpass	8.11		A9.11	9.41	A10.11			A13.11			A15.11	A16.11		Passo Nigra
Frommer	8.14		A9.14	9.44	A10.14			A13.14			A15.14	A16.14		Frommer
Paolina an	8.25		A9.25	9.55	A10.25			A13.25			A15.25	A16.25	a.	Paolina
<i>180.1 nach Welschnofen ab</i>	<i>8.29</i>		<i>9.34</i>	<i>10.04</i>	<i>10.29</i>			<i>13.34</i>			<i>15.34</i>	<i>16.31</i>	<i>p.</i>	<i>180.1 per Nova Levante</i>

1 vom 18.6. bis zum 29.10.  
dal 18.6 al 29.10

3 bis zum 17.6. und ab 30.10.  
fino al 17.6 e dal 30.10

2 vom 18.6. bis zum 1.10.  
dal 18.6 fino al 1.10

13 Montag, Mittwoch und Freitag an Schultagen  
lunedì, mercoledì e venerdì scolastici

21 Dienstag und Donnerstag an Schultagen  
martedì e giovedì scolastici

X an Werktagen  
nei giorni feriali

A bis zum 2.4. und vom 29.4. bis zum 29.10.  
fino al 2.4 e dal 29.4 al 29.10

		X	X																				
Bozen, Busbahnhof	ab	<b>16.15</b>	17.15	18.15	<b>19.15</b>															p.	Bolzano, Autostazione		
Bozen, Bahnhof		<b>16.17</b>	17.17	18.17	<b>19.17</b>																Bolzano, Stazione		
Bozen, Rentsch		<b>16.21</b>	17.21	18.21	<b>19.21</b>																Bolzano, Rencio		
Blumau, Abzw. Steinegg		<b>16.30</b>	17.30	18.30	<b>19.30</b>																Prato Isarco, bv. Collep.		
Faust	ab	<b>16.34</b>	17.34	18.34	<b>19.34</b>																p.	Faust	
Unteraicha		<b>16.39</b>	17.39	18.39	<b>19.39</b>																	Aica di sotto	
Abzweigung Völser Aicha		<b>16.43</b>	17.43	18.43	<b>19.43</b>																	Bivio Aica di Fie	
St. Kathrein		<b>16.46</b>	17.46	18.46	<b>19.46</b>																	S.Caterina	
Tiers, Brunnenplatz		<b>16.51</b>	17.51	18.51	<b>19.51</b>																	Tires, Piazza Fontana	
St. Zyprian, Busbahnhof		<b>16.59</b>	17.59	18.59	<b>19.59</b>																	S. Cipriano, Autostazione	
Haniger Schwaige		A	17.06																			Malga Haniger	
Nigerpass		A	17.11																			Passo Nigra	
Frommer		A	17.14																			Frommer	
Paolina	an	A	17.25																			a.	Paolina
<i>180.1 nach Welschnofen</i>	ab	<i>17.34</i>																				p.	<i>180.1 per Nova Levante</i>

X an Werktagen    A bis zum 2.4. und vom 29.4. bis zum 29.10.  
 nei giorni feriali    fino al 2.4 e dal 29.4 al 29.10







	X	X	S	S					S	S		S	S				
				A													
Bozen, Busbahnhof	6.10	6.35			7.00	7.30	8.10	9.10	10.10	11.10	12.10	12.40	13.05	13.10	Bolzano, Autostazione		
Bozen, Longonstraße	6.15	6.40			7.05	7.35	8.15	9.15	10.15	11.15	12.15	12.45	13.10	13.15	13.20	13.40	Bolzano, Via Longon
Bozen, Krankenhaus	6.20	6.46			7.11	7.41	8.21	9.21	10.21	11.21	12.21		13.16	13.21	13.26		Bolzano, Ospedale
Bozen, Sorrentostraße												12.50				13.45	Bolzano, Via Sorrento
Siebeneich, Schule	6.24	6.51		7.06	7.16	7.46	8.26	9.26	10.26	11.26	12.26	12.59	13.21	13.26	13.31	13.54	Settequerce, Scuola
Terlan, Schulen	6.29	6.56		7.11	7.21	7.51	8.31	9.31	10.31	11.31	12.31	13.04	13.26	13.31	13.36	13.59	Terlano, Scuole
Vilpian, Bachau	6.34	7.01		7.16	7.26	7.56	8.36	9.36	10.36	11.36	12.36	13.09	13.31	13.36	13.41	14.04	Vipiano, Bachau
Vilpian, Dorf	6.34	7.01	7.01	7.16	7.26	7.56	8.36	9.36	10.36	11.36	12.36	13.09		13.36	13.41	14.04	Vilpiano, Paese
Gargazon, Dorf	6.38	7.05	7.05	7.20	7.30	8.00	8.40	9.40	10.40	11.40	12.40	13.13		13.40	13.45	14.08	Gargazzone, Paese
Burgstall, Tourismusbüro	6.42	7.10	7.10	7.25	7.35	8.05	8.45	9.45	10.45	11.45	12.45	13.18		13.45	13.50	14.13	Postal, Ufficio Turistico
Lana, Busbahnhof															14.01		Lana, Autostazione
Sinich, Reichstraße	6.48	7.17		7.32	7.42	8.12	8.52	9.52	10.52	11.52	12.52	13.25		13.52		14.20	Sinigo, Via Nazionale
Meran, Terme	6.53	7.24	7.32	7.39	7.49	8.19	8.59	9.59	10.59	11.59	12.59	13.32		13.59	14.12	14.27	Merano, Terme
Meran, Karl-Wolf-Straße			7.37														Merano, Via Karl Wolf
Meran, Bahnhof	6.57	7.29		7.44	7.54	8.24	9.04	10.04	11.04	12.04	13.04	13.37		14.04	14.17	14.32	Merano, Stazione

				S												
Bozen, Busbahnhof	14.10	15.10	16.00	16.10	16.40	16.55	17.10	17.40	18.10	18.20	19.10	20.10				Bolzano, Autostazione
Bozen, Longonstraße	14.15	15.15	16.05	16.15	16.45	17.00	17.15	17.45	18.15	18.25	19.15	20.15				Bolzano, Via Longon
Bozen, Krankenhaus	14.21	15.21	16.11	16.21	16.51		17.21	17.51	18.21	18.31	19.21	20.20				Bolzano, Ospedale
Bozen, Sorrentostraße						17.05										Bolzano, Via Sorrento
Siebeneich, Schule	14.26	15.26	16.16	16.26	16.56	17.14	17.26	17.56	18.26	18.36	19.26	20.24				Settequerce, Scuola
Terlan, Schulen	14.31	15.31	16.21	16.31	17.01	17.19	17.31	18.01	18.31	18.41	19.31	20.29				Terlano, Scuole
Vilpian, Bachau	14.36	15.36	16.26	16.36	17.06	17.24	17.36	18.06	18.36	18.46	19.36	20.34				Vipiano, Bachau
Vilpian, Dorf	14.36	15.36	16.26	16.36	17.06	17.24	17.36	18.06	18.36	18.46	19.36	20.34				Vilpiano, Paese
Gargazon, Dorf	14.40	15.40	16.30	16.40	17.10	17.28	17.40	18.10	18.40	18.50	19.40	20.38				Gargazzone, Paese
Burgstall, Tourismusbüro	14.45	15.45	16.35	16.45	17.15	17.33	17.45	18.15	18.45	18.55	19.45	20.42				Postal, Ufficio Turistico
Lana, Busbahnhof										19.06						Lana, Autostazione
Sinich, Reichstraße	14.52	15.52		16.52	17.22	17.40	17.52	18.22	18.52		19.52	20.48				Sinigo, Via Nazionale
Meran, Terme	14.59	15.59		16.59	17.29	17.47	17.59	18.29	18.59	19.17	19.59	20.53				Merano, Terme
Meran, Karl-Wolf-Straße																Merano, Via Karl Wolf
Meran, Bahnhof	15.04	16.04		17.04	17.34	17.52	18.04	18.34	19.04	19.22	20.04	20.57				Merano, Stazione

S an Schultagen  
nei giorni scolasticiX an Werktagen  
nei giorni feriali■ an Werktagen außer Samstag  
nei giorni feriali escluso sabatoA fährt um 07:00Uhr ab Sigmundskron  
parte alle ore 7.00 da Ponte Adige

	(A)	(A)	
Bozen, Busbahnhof			Bolzano, Autostazione
Bozen, Longonstraße	23.14	23.59	Bolzano, Via Longon
Bozen, Krankenhaus	23.19	0.04	Bolzano, Ospedale
Bozen, Sorrentostraße			Bolzano, Via Sorrento
Siebeneich, Schule	23.23	0.08	Settequerce, Scuola
Terlan, Schulen	23.28	0.13	Terlano, Scuole
Vilpian, Bachau	23.33	0.18	Vilpiano, Bachau
Vilpian, Dorf	23.33	0.18	Vilpiano, Paese
Gargazon, Dorf	23.37	0.22	Gargazzone, Paese
Burgstall, Tourismusbüro	23.41	0.26	Postal, Ufficio Turistico
Lana, Busbahnhof	23.48	0.33	Lana, Autostazione
Sinich, Reichstraße	23.52	0.37	Sinigo, Via Nazionale
Meran, Therme	23.57	0.42	Merano, Terme
Meran, Karl-Wolf-Straße			Merano, Via Karl Wolf
Meran, Bahnhof	0.01	0.46	Merano, Stazione

(A) Parte alle ore 23.10 e alle ore 23.55 dalla stazione ferroviaria Bolzano. Venerdì e sabato tariffa Nightliner. - Der Bus fährt um 23.10Uhr und um 23.55Uhr vom Zugbahnhof Bozen ab. Freitag und Samstag Nightliner- Tarif.

	■	X	X	■																
					(A)															
Meran, Bahnhof	5.45		6.45		7.00	7.10	8.10	9.10	10.10	11.10	12.10	13.10	14.10	15.10	16.10	17.10	Merano, Stazione			
Meran, Karl-Wolf-Straße																	Merano, Via Karl Wolf			
Meran, Therme	5.48	6.30	6.48		7.03	7.13	8.13	9.13	10.13	11.13	12.13	13.13	14.13	15.13	16.13	17.13	Merano, Terme			
Sinich, Reichstraße	5.54	6.38	6.55		7.10	7.20	8.20	9.20	10.20	11.20	12.20	13.20	14.20	15.20	16.20	17.20	Sinigo, Via Nazionale			
Lana, Busbahnhof				7.00													Lana, Autostazione			
Burgstall, Tourismusbüro	5.59	6.44	7.01	7.08	7.16	7.26	8.26	9.26	10.26	11.26	12.26	13.26	14.26	15.26	16.26	17.26	Postal, Ufficio Turistico			
Gargazon, Dorf	6.03	6.48	7.05	7.12	7.20	7.30	8.30	9.30	10.30	11.30	12.30	13.30	14.30	15.30	16.30	17.30	Gargazzone, Paese			
Vilpian, Dorf	6.07	6.52	7.09	7.16	7.24	7.34	8.34	9.34	10.34	11.34	12.34	13.34	14.34	15.34	16.34	17.34	Vilpiano, Paese			
Vilpian, Bachau	6.09	6.54	7.11	7.18	7.26	7.36	8.36	9.36	10.36	11.36	12.36	13.36	14.36	15.36	16.36	17.36	Vipiano, Bachau			
Terlan, Schulen	6.14	6.59	7.16	7.23	7.31	7.41	8.41	9.41	10.41	11.41	12.41	13.41	14.41	15.41	16.41	17.41	Terlano, Scuole			
Siebeneich, Schule	6.18	7.03	7.20	7.27	7.35	7.45	8.45	9.45	10.45	11.45	12.45	13.45	14.45	15.45	16.45	17.45	Settequerce, Scuola			
Bozen, Krankenhaus	6.23	7.09		7.33	7.41	7.51	8.51	9.51	10.51	11.51	12.51	13.51	14.51	15.51	16.51	17.51	Bolzano, Ospedale			
Bozen, Bahnhof	6.33	7.20	7.42	7.44	7.52	8.02	9.02	10.02	11.02	12.02	13.02	14.02	15.02	16.02	17.02	18.02	Bolzano, Stazione			
Bozen, Busbahnhof	6.34	7.21	7.43	7.45	7.53	8.03	9.03	10.03	11.03	12.03	13.03	14.03	15.03	16.03	17.03	18.03	Bolzano, Autostazione			

	(B)																			
Meran, Bahnhof	18.10	19.10	20.20	22.00	22.50												Merano, Stazione			
Meran, Karl-Wolf-Straße																	Merano, Via Karl Wolf			
Meran, Therme	18.13	19.13	20.23	22.03	22.53												Merano, Terme			
Sinich, Reichstraße	18.20	19.20	20.29	22.09	22.59												Sinigo, Via Nazionale			
Lana, Busbahnhof				22.13	23.03												Lana, Autostazione			
Burgstall, Tourismusbüro	18.26	19.26	20.34	22.20	23.10												Postal, Ufficio Turistico			
Gargazon, Dorf	18.30	19.30	20.38	22.24	23.14												Gargazzone, Paese			
Vilpian, Dorf	18.34	19.34	20.42	22.28	23.18												Vilpiano, Paese			
Vilpian, Bachau	18.36	19.36	20.44	22.30	23.20												Vipiano, Bachau			
Terlan, Schulen	18.41	19.41	20.49	22.35	23.25												Terlano, Scuole			
Siebeneich, Schule	18.45	19.45	20.53	22.39	23.29												Settequerce, Scuola			
Bozen, Krankenhaus	18.51	19.51	20.58	22.44	23.34												Bolzano, Ospedale			
Bozen, Bahnhof	19.02	20.02	21.08	22.55	23.45												Bolzano, Stazione			
Bozen, Busbahnhof	19.03	20.03	21.09														Bolzano, Autostazione			

X an Werktagen  
nei giorni feriali

■ an Werktagen außer Samstag  
nei giorni feriali escluso sabato

(A) fährt um 6.48 vom Bahnhof Untermais ab - parte alle 6.48 dalla Stazione di Maia Bassa

(B) A Bolzano si ferma davanti alla stazione ferroviaria. Venerdì e sabato tariffa Nightliner.  
In Bozen hält der Bus vor dem Zugbahnhof. Freitag und Samstag Nightliner-Tarif.



	S	X	S	X	X	X	X	X	X	X	X	X	X	X	X	X	X	
Vilpian, Seilbahn					7.11	8.11	9.11	10.11	11.11	12.11	13.11	14.11	15.11	16.11	17.11	18.11	19.11	Vilpiano, funivia
200 Meran	ab				6.35	7.45	8.46	9.46	10.46	11.46	12.46	13.46	14.46	15.46	16.46	17.46	18.46 <sup>p.</sup>	200 Merano
200 Vilpian-Nals	an				6.54	8.03	9.03	10.03	11.03	12.03	13.03	14.03	15.03	16.03	17.03	18.03	19.03 <sup>a.</sup>	200 Vilpiano-Nalles
Vilpian, Bahnhof					7.13	8.13	9.13	10.13	11.13	12.13	13.13	14.13	15.13	16.13	17.13	18.13	19.13	Vilpiano, Stazione
Nals, Feuerwehr		6.48			7.18	8.18	9.18	10.18	11.18	12.18	13.18	14.18	15.18	16.18	17.18	18.18	19.18	Nalles, Vigili del Fuoco
Nals, Rathausplatz					7.18	8.18	9.18	10.18	11.18	12.18	13.18	14.18	15.18	16.18	17.18	18.18	19.18	Nalles, Piazza Municipio
Andrian, St. Urban-Platz	6.48		7.25	7.25	8.25	9.25	10.25	11.25	12.25	13.25	14.25	15.25	16.25	17.25	18.25	19.25	Andriano, Piazza S. Urbano	
Terlan, Bahnhof	6.54		7.28	7.31	8.31	9.31	10.31	11.31	12.31	13.31	14.31	15.31	16.31	17.31	18.31	19.31	Terlano, Stazione	
								10	8									
200 Terlan	ab	6.59			7.37	8.38	9.38	10.38	11.38	12.38	13.38	14.38	15.38	16.38	17.38	18.38	19.38 <sup>p.</sup>	200 Terlano
200 Bozen	an	7.20			7.59	8.59	9.59	10.59	11.59	12.59	13.59	14.59	15.59	16.59	17.59	18.59	19.57 <sup>a.</sup>	200 Bolzano
Terlan, Schulen	6.54	6.57																Terlano, Scuole
Andrian, St. Urban-Platz		7.00																Andriano, Piazza S. Urbano
Bozen, Sorrentostraße	7.09	7.18																Bolzano, Via Sorrento
Bozen, Busbahnhof	7.21	7.29																Bolzano, Autostazione

8 entfällt vom 26.6. bis zum 25.8. an Werktagen außer Samstag  
sospeso nei giorni feriali escluso sabato dal 26.6 al 25.8.

S an Schultagen  
nei giorni scolastici

10 Samstag, Sonn- und Feiertage  
sabato e festivi

X an Werktagen  
nei giorni feriali

	X	S	X	X	X	X	X	X	X	S	X	X	X	X	X	X		
Bozen, Busbahnhof		Ⓐ															13.25	Bolzano, Autostazione
Bozen, Sorrentostraße																	13.35	Bolzano, Via Sorrento
200 Bozen	ab	5.47	6.57	8.01	9.01	10.01	11.01	12.01	13.01		14.01	15.01	16.01	17.01	18.01	19.01	p.	200 Bolzano
200 Terlan	an	6.06	7.17	8.21	9.21	10.21	11.21	12.21	13.21		14.21	15.21	16.21	17.21	18.21	19.21	a.	200 Terlan
Terlan, Bahnhof		6.25	7.35	8.35	9.35	10.35	11.35	12.35	13.35	13.51	14.35	15.35	16.35	17.35	18.35	19.35		Terlan, Stazione
Andrian, St. Urban-Platz		6.30	7.03	7.40	8.40	9.40	10.40	11.40	12.40	13.40	13.56	14.40	15.40	16.40	17.40	18.40	19.40	Andriano, Piazza S. Urbano
Nals, Rathausplatz		6.37		7.47	8.47	9.47	10.47	11.47	12.47	13.47	14.03	14.47	15.47	16.47	17.47	18.47	19.47	Nalles, Piazza Municipio
248 Nals, Rathausplatz	ab			8.51	9.51	10.51	11.51	12.51				15.51	16.51	17.51	18.51		p.	248 Nalles, Piazza Municipio
248 Tisens, Dorfplatz	an			9.03	10.03	11.03	12.03	13.03				16.03	17.03	18.03	19.03		a.	248 Tesimo, Piazza Paese
Nals, Feuerwehr		6.37	7.09	7.47	8.47	9.47	10.47	11.47	12.47	13.47		14.47	15.47	16.47	17.47	18.47	19.47	Nalles, Vigili del Fuoco
Vilpian, Bahnhof		6.42		7.52	8.52	9.52	10.52	11.52	12.52	13.52		14.52	15.52	16.52	17.52	18.52	19.52	Vilpiano, Stazione
200 Vilpian-Nals	ab	6.47		7.56	8.56	9.56	10.56	11.56	12.56	13.56		15.56	16.56	17.56	18.56	19.56	p.	200 Vilpiano-Nalles
200 Meran	an	7.07		8.15	9.15	10.15	11.15	12.15	13.15	14.15		16.15	17.15	18.15	19.14	20.14	a.	200 Merano
Vilpian, Seilbahn		6.44	7.13	7.54	8.54	9.54	10.54	11.54	12.54	13.54		14.54	15.54	16.54	17.54	18.54	19.54	Vilpiano, funivia

Ⓑ entfällt vom 26.6. bis zum 25.8. an Werktagen außer Samstag Ⓐ an Schultagen  
sospeso nei giorni feriali escluso sabato dal 26.6 al 25.8. nei giorni scolastici

ⓧ an Werktagen  
nei giorni feriali

Ⓐ fährt weiter bis Terlan Schulen  
prosegue fino a Terlan scuole



		X	■	X	X	X	X	X	X	X	X	X	X	X	X			
Schlaneid	ab	6.23	6.58	7.32	<b>9.09</b>	10.09	11.09	<b>12.09</b>	13.09	14.09	<b>15.09</b>	16.09	<b>17.09</b>	18.09	<b>19.09</b>	20.09	p.	Salonetto
Mölden, Rathaus		6.28	7.03	7.37	<b>9.13</b>	10.13	11.13	<b>12.13</b>	13.13	14.13	<b>15.13</b>	16.13	<b>17.13</b>	18.13	<b>19.13</b>	20.13		Meltina, Municipio
Verschneid		6.37	7.12	7.42	<b>9.17</b>	10.17	11.17	<b>12.17</b>	13.17	14.17	<b>15.17</b>	16.17	<b>17.17</b>	18.17	<b>19.17</b>	20.17		Frassineto
Oberlegar		6.44	7.19	7.49	<b>9.24</b>	10.24	11.24	<b>12.24</b>	13.24	14.24	<b>15.24</b>	16.24	<b>17.24</b>	18.24	<b>19.24</b>	20.24		Oberlegar
Terlan, Bahnhof	an	6.54	7.29	7.59	<b>9.33</b>	<b>10.33</b>	<b>11.33</b>	<b>12.33</b>	13.33	14.33	<b>15.33</b>	16.33	<b>17.33</b>	18.33	<b>19.33</b>	20.33	a.	Terlano, Stazione
						<b>10</b>	<b>8</b>											
<i>200 Terlan</i>	<i>ab</i>	<i>6.59</i>	<i>7.37</i>	<i>8.08</i>	<i>9.38</i>	<i>10.38</i>	<i>11.38</i>	<i>12.38</i>	<i>13.38</i>	<i>14.38</i>	<i>15.38</i>	<i>16.38</i>	<i>17.38</i>	<i>18.38</i>	<i>19.38</i>		<i>p.</i>	<i>200 Terlan</i>
<i>200 Bozen</i>	<i>an</i>	<i>7.20</i>	<i>7.59</i>	<i>8.26</i>	<i>9.59</i>	<i>10.59</i>	<i>11.59</i>	<i>12.59</i>	<i>13.59</i>	<i>14.59</i>	<i>15.59</i>	<i>16.59</i>	<i>17.59</i>	<i>18.59</i>	<i>19.57</i>		<i>a.</i>	<i>200 Bolzano</i>
Terlan, Schulen		<b>S</b> 6.55	7.30	8.00														Terlano, Scuole
Siebeneich, Schule		<b>S</b> 7.00	7.35	8.05														Settequerce, Scuola
Bozen, Sorrentostraße		<b>S</b> 7.06	7.41	8.11														Bolzano, Via Sorrento
Bozen, Busbahnhof		<b>S</b> 7.19	7.54	8.24														Bolzano, Autostazione

**8** entfällt vom 26.6. bis zum 25.8. an Werktagen außer Samstag  
sospeso nei giorni feriali escluso sabato dal 26.6 al 25.8.

**10** Samstag, Sonn- und Feiertage  
sabato e festivi

**X** an Werktagen  
nei giorni feriali

**■** an Werktagen außer Samstag  
nei giorni feriali escluso sabato

**S** an Schultagen  
nei giorni scolastici



		X	X	X	X	X	X	X	X	X						
Bozen, Busbahnhof	ab					S	13.13					17.13	p.	Bolzano, Autostazione		
Bozen, Sorrentostraße						S	13.26					17.26		Bolzano, Via Sorrento		
Siebeneich, Schule						S	13.32					17.32		Settequerce, Scuola		
					B											
200 Bozen	ab	6.26	8.01	9.01	10.01	11.01	12.01	13.01	14.01	15.01	16.01	17.01	18.01	19.01	p.	200 Bolzano
200 Terlan	an	6.42	8.21	9.21	10.21	11.21	12.21	13.21	14.21	15.21	16.21	17.21	18.21	19.21	a.	200 Terlano
Terlan, Bahnhof	ab	7.00	<b>8.37</b>	9.37	10.37	<b>11.37</b>	12.37	13.37	<b>14.37</b>	15.37	<b>16.37</b>	17.37	<b>18.37</b>	19.41	p.	Terlano, Stazione
Terlan, Schulen		7.01	<b>8.38</b>	9.38	10.38	<b>11.38</b>	12.38	13.38	<b>14.38</b>	15.38	<b>16.38</b>	17.38	<b>18.38</b>	19.42		Terlano, Scuole
Oberlegar		7.09	<b>8.46</b>	9.46	10.46	<b>11.46</b>	12.46	13.46	<b>14.46</b>	15.46	<b>16.46</b>	17.46	<b>18.46</b>	19.50		Oberlegar
Verschneid		7.17	<b>8.54</b>	9.54	10.54	<b>11.54</b>	12.54	13.54	<b>14.54</b>	15.54	<b>16.54</b>	17.54	<b>18.54</b>	19.58		Frassineto
Möltten, Rathaus		7.21	<b>8.58</b>	9.58	10.58	<b>11.58</b>	12.58	13.58	<b>14.58</b>	15.58	<b>16.58</b>	17.58	<b>18.58</b>	20.02		Meltina, Municipio
Schlaneid	an	7.25	<b>9.01</b>	10.01	11.01	<b>12.01</b>	13.01	14.01	<b>15.01</b>	16.01	<b>17.01</b>	18.01	<b>19.01</b>	20.05	a.	Salonetto

B) entfällt vom 26.6. bis zum 25.8. an Werktagen außer Samstag  
sospeso nei giorni feriali escluso sabato dal 26.6 al 25.8.

X) an Werktagen  
nei giorni feriali

S) an Schultagen  
nei giorni scolastici

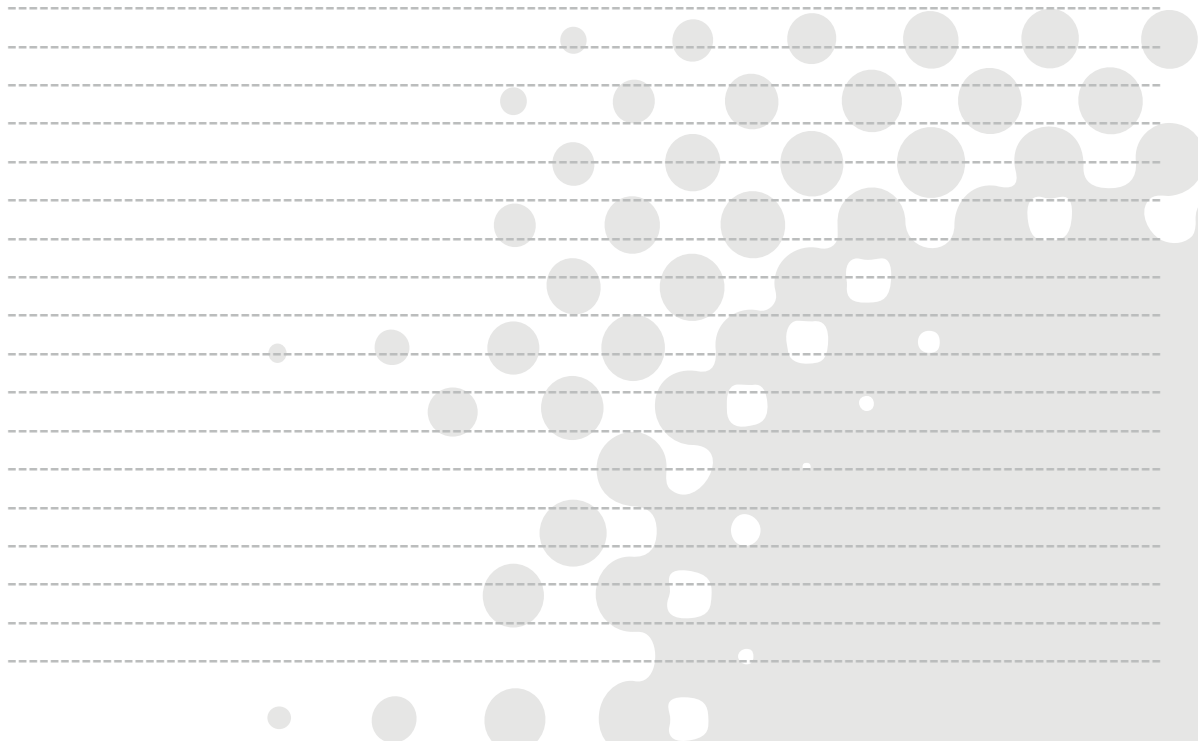





[www.suedtirolmobil.info](http://www.suedtirolmobil.info)  
[www.mobilitaaltoadige.info](http://www.mobilitaaltoadige.info)  
[www.suedtirolmubilta.info](http://www.suedtirolmubilta.info)

